

co-oh

東京・四谷のアートスペース「呼応 (co-oh)」

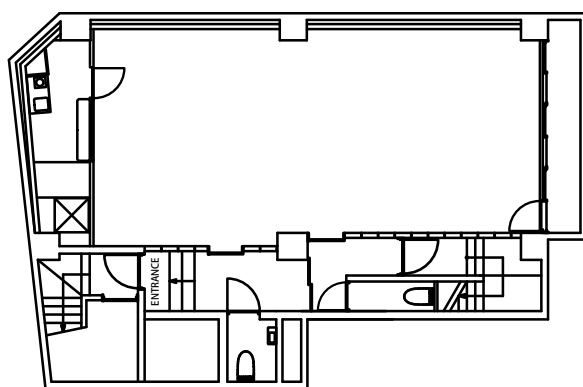

STUDIO NAME	co-oh - 呼応スタジオ -
ADDRESS	〒160-0004 東京都新宿区四谷3-6結城ビル地下1階
STATION	東京メトロ 四谷三丁目駅 徒歩1分
PHONE	03 5484 7704 (SOUL PLANET 受付)
FAX	03 5484 7783 (SOUL PLANET 受付)
URL	www.soulplanet.jp
MAIL	info@planetstudio.jp
PRICE	スチール ¥20,000- (税別) /1H (最低使用 5 時間) ムービー ¥25,000- (税別) /1H (最低使用 6 時間)
MORE	床面積 (総面積) / 57.6㎡(17坪) スタジオ天井高 / 2.6~3.8m 電気容量 / 80A (100V) 車両台数 / 駐車場なし メイク・フィッティング専用スペースなし (着替え可能なバヤード有り) 機材 / 機材の常備なし ※全てお持ち込み下さい。 撮影アシスタントなし (撮影前後のアテンドのみ)



※撮影可能時間 水曜日、金～日曜日 10:00～22:00

※深夜・早朝料金 (22:00～10:00) および月、火、木曜日に利用可能な場合、通常価格の20%割増でご案内致します。

※撮影対象時間は、搬入から完全搬出までの時間になります

Access Map

呼応スタジオ

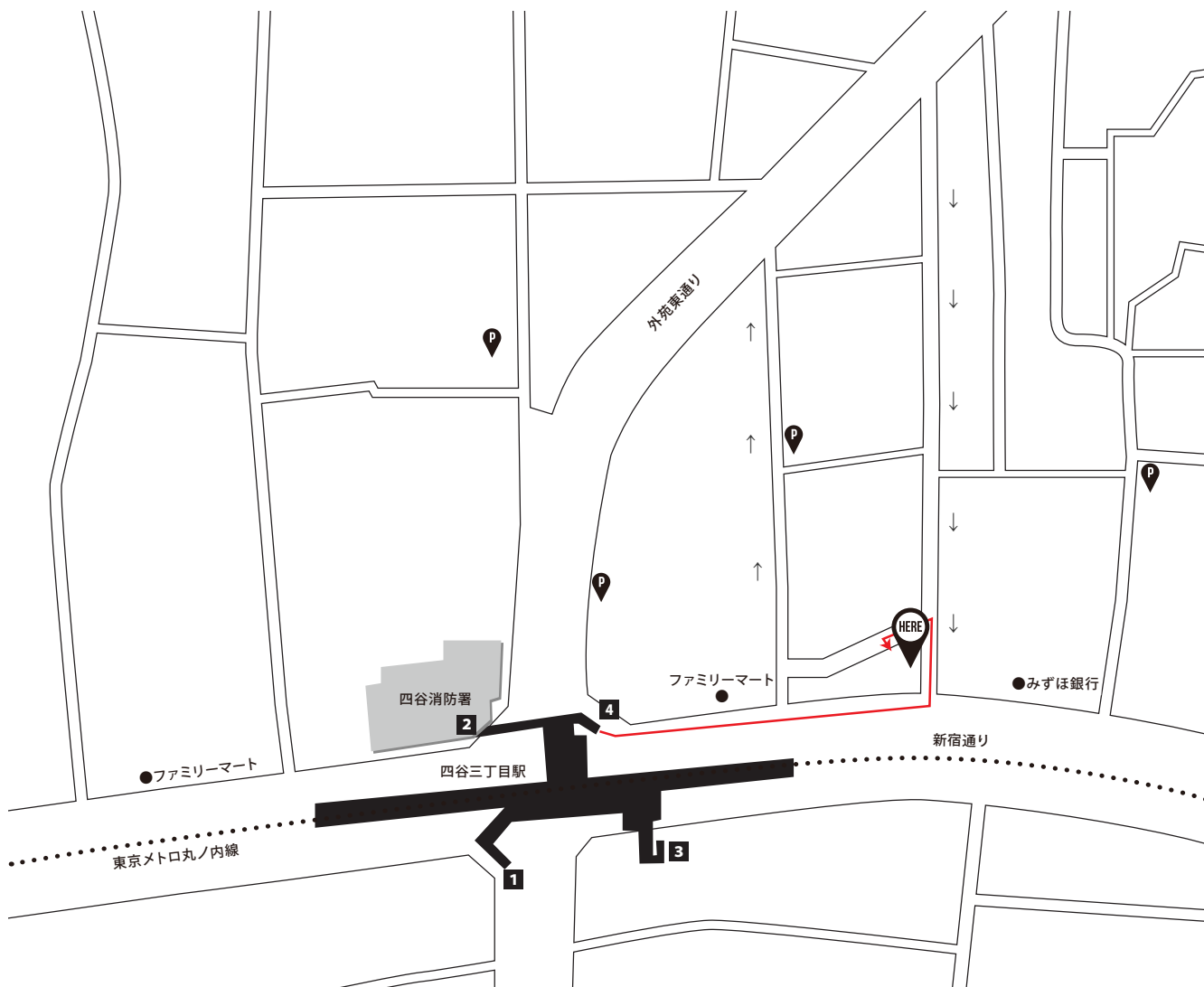

〈駅から徒歩でお越しの方〉

■東京メトロ丸ノ内線 四谷三丁目駅から徒歩1分

四谷三丁目駅4番出口を出て、そのまま新宿通りを直進します。

※ファミリーマート・みずほ銀行のある通りです。

二つ目の角を左折、さらにすぐ左折したところにある、結城ビル地下1Fが呼応スタジオです。

〈自動車でお越しの方〉

■渋谷方面から

四谷四丁目～大木戸坂下交差点と進み、右折します。

富久町交差点を右折し、靖国通り／都道302号線を進みます。

合羽坂交差点を右折し、外苑東通り／都道319号線に入ります。

400mほど進んで左折し、200mほど直進します。

新宿通りに出る手前にある、結城ビル地下1Fが呼応スタジオです。

※周辺路地は道幅が狭い為、車種によっては通行出来ない可能性があります。

→ …… 一方通行の道路です。

Floor Map | co-oh

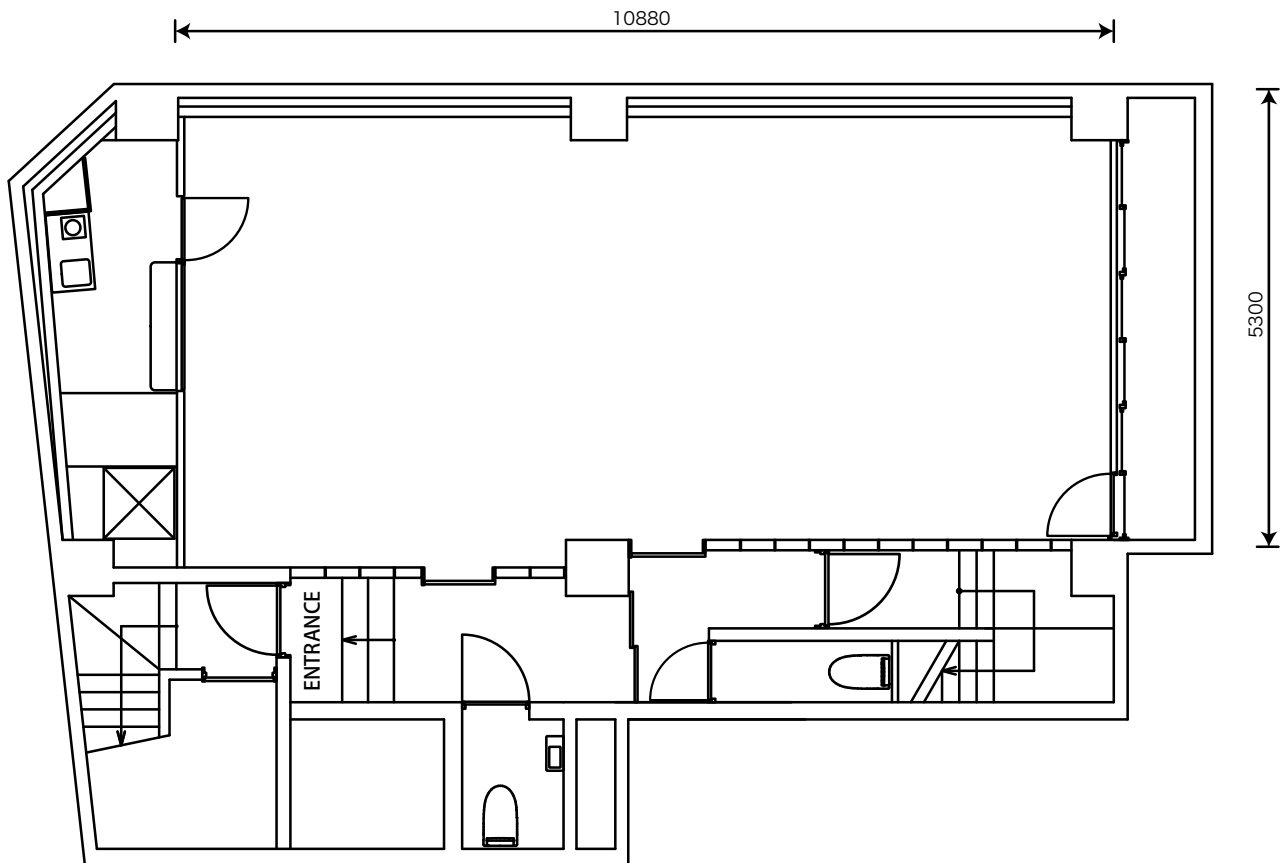

※ スタジオ内は土足厳禁です。

靴を履いて撮影なさる場合は、床面が傷まないよう、細心の注意を払って下さい。

※メイク・フィッティング専用スペースはございません。

図面左手にあるバックヤードをご利用下さい。

○ スタジオ名

co-oh (呼称スタジオ)

○ 住所

〒160-0004 東京都新宿区四谷3-6結城ビル地下1階
(1F Yuki bld.3-6;Yotsuya,Shinjuku-ku,Tokyo)

○ 電話番号&FAX番号

TEL: 03-5484-7704 FAX: 03-5484-7783 (SOU PLANET受付)

○ URL

LOCATION PLANET <http://www.soulplanet.jp/>

○ MAIL

info@planetstudio.jp

○ PRICE

スチール (最低使用5時間) ¥20,000- (税抜) /1H
ムービー (最低使用6時間) ¥25,000- (税抜) /1H

※撮影可能時間 水曜日、金～日曜日 10:00～22:00
※時間外や、月・火・木曜日にご利用可能な場合はスタジオ使用料20%増となります。
※撮影対象時間は、入室から完全退出までの時間となります。

○ キャンセル料

当日・前日100% / 2日前 80% / 3日前 60% / 4日前 40% / 5日前 20%
※但し、決定後のキャンセルは100%となります。

○ お支払い方法

スタジオ使用料金は、撮影前日までのお振込をお願い致します。
2回目以降のお支払いについては、撮影月の月末〆・翌々月末をお支払い期日としたご請求書発行致します。
※正当な理由無く、支払いを延滞された場合は、年14.6%の遅延損害金が発生致します。

○ 受付について

・予約時間/月曜日～金曜日 10:00～19:00
・電話番号/03-5484-7704(SOU PLANET 受付)
・MAIL [/info@planetstudio.jp](mailto:info@planetstudio.jp)
※時間外、日祝祭日のご予約は、FAX及びメールにての受付後 翌営業のご連絡とさせていただきます。

○ ご予約方法

・スケジュール確認を03-5484-7704(SOU PLANET 受付)までお電話下さい。
↓
・撮影内容/詳細などお知らせ下さい。
※仮KEEPは、最大5日間までとなっております。
↓
・スケジュール確認/撮影許可申請(当社手配後、こちらより再度ご連絡致します。
↓
・決定orキャンセルのご連絡を撮影日の1週間前までにお願致します。
↓
・決定の場合、撮影申込書ご記入のIFAXにてご返信下さい。
FAX:03-5484-7783(SOU PLANET 受付)

○ スタジオ詳細

- ・敷地面積 / 約57㎡(17坪)
- ・天井高 / 2.6～3.8m
- ・電気容量 / 総電力80A 100V
- ・※祭電機、祭電車のご使用は不可です。
※XBOX専用のスチール又ははさみませぬ。
- ・スタジオ内二区画をご利用頂く形となります。
- ・メイクミラー、ハンガーラック、アイロン等はお持ち込み下さい。
- ・駐車場/なし
- ・機材の常備/無 ※全て当日お持ち込み下さい。
- ・撮影アシスタント/無・アソビのみ
- ・撮影時に出入り三ミは全てお持ち帰り頂き、横お願致します。

○ 会社概要

・ Company	株式会社SOULPLANET
・ Foundation	2006/3/1
・ Address	東京都港区海岸2-6-24 TABLOID 2-B
・ Tel	03-5484-7704
・ Fax	03-5484-7783
・ Url	http://www.soulplanet.jp
・ E-mail	info@planetstudio.jp
・ Ceo	RYUICHI SATO

【注意事項】

※レンタルスペースにて取り扱っている家具・小物・商品は大変貴重な物となっております。
お取り扱いには、十分にご注意下さい。尚、一部移動不可の家具・小物・商品もございます。
また、家具・小物等は随時変更となりますので写真とは現状が異なる場合がございます。
※棚や各家具の引き出し等フライペート部分はお手を触れぬようお願い致します。
※周辺は閑静な別荘地です。搬入出時および撮影時の騒音には充分ご注意ください。

株式会社SOULPLANET

〒105-0022 東京都港区海岸2丁目6-24 TABLOID 2F

TEL : 03-5484-7704 FAX : 03-5484-7783

<http://www.locationplanet.jp>



SOULPLANET.

co-oh 注意事項 -NOTICE-

○撮影について

- ご利用時間は、入室から退出までとさせていただきます。
- 火気・水気・煙草・スモーク等の特殊撮影はお断りしております。また香りのきつい製品、揮発性のあるものはお持ち込みいただけません。
- スタジオ内は全面禁煙となっております。喫煙は決められた場所をお願い致します。
- スタジオ内、家具、庭や外壁のキズ・汚れについては現状復帰にてお返し頂く事となっております。著しい損傷については、別途復旧料を頂く場合がございます。利用者（関係業者、来場者等含む）に起因する損害（破損）につきましては、全て利用者に賠償して頂きます。
- スタジオ内は土足禁止です。撮影用のコート・シューズで靴を使用するは、靴を履いたままでの移動はご遠慮下さい。万が一床にキズがついた場合は、別途補修費が発生致します。
- 施設、設備、備品等への両面テープや強力なテープ貼り、釘打ち等はお断りします。
- メイク・フレッツ・インク専用のスベースはございません。バックヤードの一面をご利用下さい。
- 楽器使用や発声に関しまして、音量を制限させていただく場合がございます。
- ペットボトルや軽食以外の飲食物の持ち込みは、原則としてお断りします。
- 撮影の内容によっては、お断りする場合がございます。また、お申し込み書にご記入の使用目的と異なったご利用はお断り致します。
- 3時間を超える延長はお断り致します。延長の可能性がある場合は予めご連絡下さい。
- スタジオ内の仕様（壁・床・家具）など都合により変更する場合がございますので、ご予約の際にご確認下さい。
- 日没後のストロボ使用時は、完全遮光をお願いします。
- スタジオ内の家具・小物は、予告なしに変更になる場合がございます。
- ご予約時間を超えたご利用の場合、ロケルイ等、入る場合があります。
- 水着・下着のご撮影の場合、事前にご相談下さい。
- フード・セミフードの撮影はご遠慮頂いております。
- 弊社スタジオをご利用中に撮影を中断された場合、理由の如何においても当スタジオは一切の責任を負いません。

○駐車場について

- 専用駐車場はございません。周辺の有料駐車場をご利用下さい。
- お車の移動は、お客様自身で行って下さい。
- 有料駐車場での事故やトラブルについて、オーナー及び弊社は一切の責任を負いません。

○機材等について

- 電気容量に限りがございます（家庭用電力80A/100V）
- 発電機・発電車の利用は出来ません。
- 機材やお荷物の前日搬入・翌日搬出は出来ませんのでご注意ください。（スタジオ使用中の搬入は、原則お断りしております。保存期間中の損害に関しては一切の責任を負いません。）
- 照明機材（ミラーボール等）をご使用の場合は、オペレーターなど専門技術者のご同行をお願い致します。

○その他

- お預かり物・お忘れ物は、いかなる場合も発生日より3ヶ月限りで処分させていただきます。
- 不測の火災・盗難・破損・人身事故等スタジオ内で発生した利用者側の損害に関しては、当社及び建物所有者は一切の責任を負いません。
- 無料でご利用頂ける常備備品が故障や事故等によって通常の使用が出来なかった場合、代替のご用意や緊急修理等の措置をとらせて頂きますが、貸室料金のご返済・ご減額は致しかねますのでご了承下さい。
- 料金は予告なしに変更させて頂く場合もございます。ご予約の際にご確認下さい。
- 近隣の住宅の方に、ご迷惑のかかるような騒音・路上駐車などの行為はご遠慮下さい。
- ご撮影中に発生したゴミは、全てお客様での処分をお願い致します。

上記、確認の上 承諾致しました。

ご署名

平成 年 月 日

co-oh お申込書

co-oh 宛

注意事項承諾の上、下記の通りスタジオの使用を申し込みます。

平成 年 月 日

会社名		業種	
住所	〒	電話番号	
代表者名		FAX番号	
担当者		携帯番号	
初回支払い	撮影前日までのお振込		担当者E-mail
2回目以降 支払い	※記入必須 月 日	当月 翌月 翌々月 その他 ()	日払い
使用日	平成 年 月 日 (曜日)		
使用時間	利用開始 ~ 完全搬出 迄		
使用スタジオ	co-oh (呼応スタジオ)		
撮影内容	スチール ・ ムービー (同時録音 有 ・ 無)		
クライアント様			
媒体・目的			
スタッフ人数	スタッフ総数 (名)		
車両台数	駐車場なし ※周辺の有料駐車場をご利用下さい。		
カメラマン氏名		カメラマン連絡先	
確認事項抜粋	<ul style="list-style-type: none"> ・ 撮影当日は、搬入出のサポートなど、アテンドのみの対応となります。 ・ 撮影機材は常備無/撮影アシスタントは常駐しておりません。 ・ 撮影機材や備品の事前搬入、翌日搬出はご遠慮頂いております。 ・ 電気容量に制限がございます (総電力80A 100V)。 <p style="text-align: center;">上記の注意事項を撮影責任者の方が責任を持って、 当日各スタッフに必ずお伝え頂き、 ご使用頂きますようお願い申し上げます。 また別紙の注意事項もご一緒にご覧頂きご利用下さい。</p>		

※お申込者とご請求先が異なる場合には、下記にもご記入下さい。

請求先会社名			
請求先住所	〒		
請求先担当者		請求先電話番号 ()	—

(注意事項抜粋)

- 初回ご利用のお客様は、当日現金又は撮影前日までのお振込をお願い致します。
- 2回目以降ご利用のお客様は、撮影月末締め・翌々月末期日の請求書を発行致します。
- 家具の取り扱いには十分ご注意下さい。



株式会社 SOULPLANET.

〒105-0022東京都港区海岸2丁目6-24 TABLOID 2F
TEL : 03-5484-7704 FAX : 03-5484-7783

FAX 03-5484-7783