

# Rockford

LAに憧れた、70年代ニュー Yorker 達の部屋

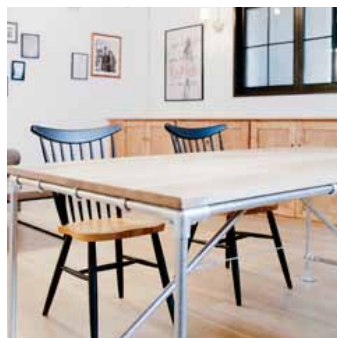

STUDIO NAME	Rockford - ロックフォード -
ADDRESS	〒150-0022 東京都港区海岸 2-6-24 TABLOID2-D
STATION	JR 浜松町 (徒歩 15 分) / ゆりかもめ 日の出駅 (徒歩 1 分)
PHONE	03 5484 7704 (SOUL PLANET 受付)
FAX	03 5484 7783 (SOUL PLANET 受付)
URL	<a href="http://www.soulplanet.jp">www.soulplanet.jp</a>
MAIL	<a href="mailto:info@soulplanet.jp">info@soulplanet.jp</a>
PRICE	スチール ¥25,000 (税抜) /1H (最低使用 5 時間) ムービー ¥36,000 (税抜) /1H (最低使用 6 時間)
MORE	面積 / 約 56㎡ (約 17 坪) スタジオ天井高 / 3.8m エレベーターサイズ / 内寸 W1380×D1400×H2240 同上扉開サイズ / W800×H2090 同上耐重量・人数 / 750kg・11 名 スタジオ入口サイズ / W900×H2090 電気容量 / 3kw(壁コンセントのみ) 車両台数 / 敷地内 1 台 家具の利用、ご撮影可能 撮影アシスタントなし コーヒーの無料提供

※深夜・早朝料金 (20:00~8:00) 日曜・祝祭日はスタジオ使用料 20%増し  
※料金加算時間は、入室から完全退出までの時間になります  
※3F を除くビル内共用部 (廊下 / 階段等) の撮影が可能です

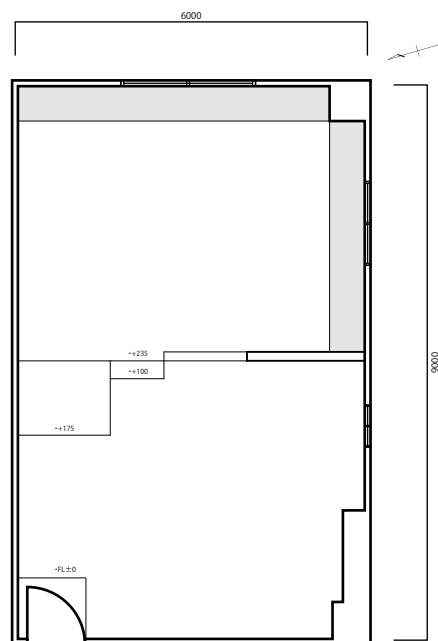

天井高 / 3.8m(梁下3.3m)

# TABLOID STUDIO お申込書

TABLOID STUDIO 宛

注意事項承諾の上、下記の通りスタジオの使用を申し込みます。平成 年 月 日

会社名		業種	
住所	〒	電話番号	
部署名		FAX 番号	
担当者		携帯番号	
初回支払い	当日現金又は、撮影前日迄のお振込	担当者E-mail	
2回目以降 支払い	※記入必須 月 日	当月 翌月 翌々月 その他 ( )	日払い
使用日	平成 年 月 日 ( 曜日)		
使用時間	利用開始 ~ 完全搬出 迄		
使用スタジオ	Rockford		
控室使用	VIP(¥5,000/1h) / MUSEUM(¥20,000/1h) / LOUNGE(¥10,000/1h)※全て税別		
撮影内容	スチール ・ ムービー (同時録音 有 ・ 無 )		
クライアント様			
媒体・目的			
スタッフ人数	スタッフ総数 ( 名)		
	クライアント ( ) カメラマン ( ) モデル ( ) スタイリスト ( ) ヘアメイク ( ) アシスタント ( )		
車台数/車種	※専用駐車場は1台になります。2台以上の場合は近隣の有料駐車場をご利用下さい。		
	車両 ( ) 台 車種名		
カメラマン氏名	※機材等のご利用について、 カメラマン様に弊社よりご連絡致します。		
カメラマン連絡先			
持ち込み機材	※詳細が分かっている機材等がございましたら、ご記入下さい。		

※お申込者と請求先が異なる場合には、下記にもご記入下さい。

請求先会社名			
請求先住所	〒		
請求先担当者		請求先電話番号	( ) -

(注意事項抜粋)

- 初回利用時は当日現金のお支払いか、撮影日前日までにお振込下さい。  
延長等による追加料金は、撮影後一週間以内のお振込をお願いします。
- 2回目以降ご利用のお客様は、請求書でのお支払いも可能です。
- 申込書のご提出をもって、別紙「注意事項書」の内容にご理解頂いたものとさせていただきます。



株式会社SOULPLANET®

〒105-0022 東京都港区海岸2丁目6-24 TABLOID 2F  
TEL : 03-5484-7704 FAX : 03-5484-7783

## FAX 03-5484-7783

# Floor Plan | Rockford

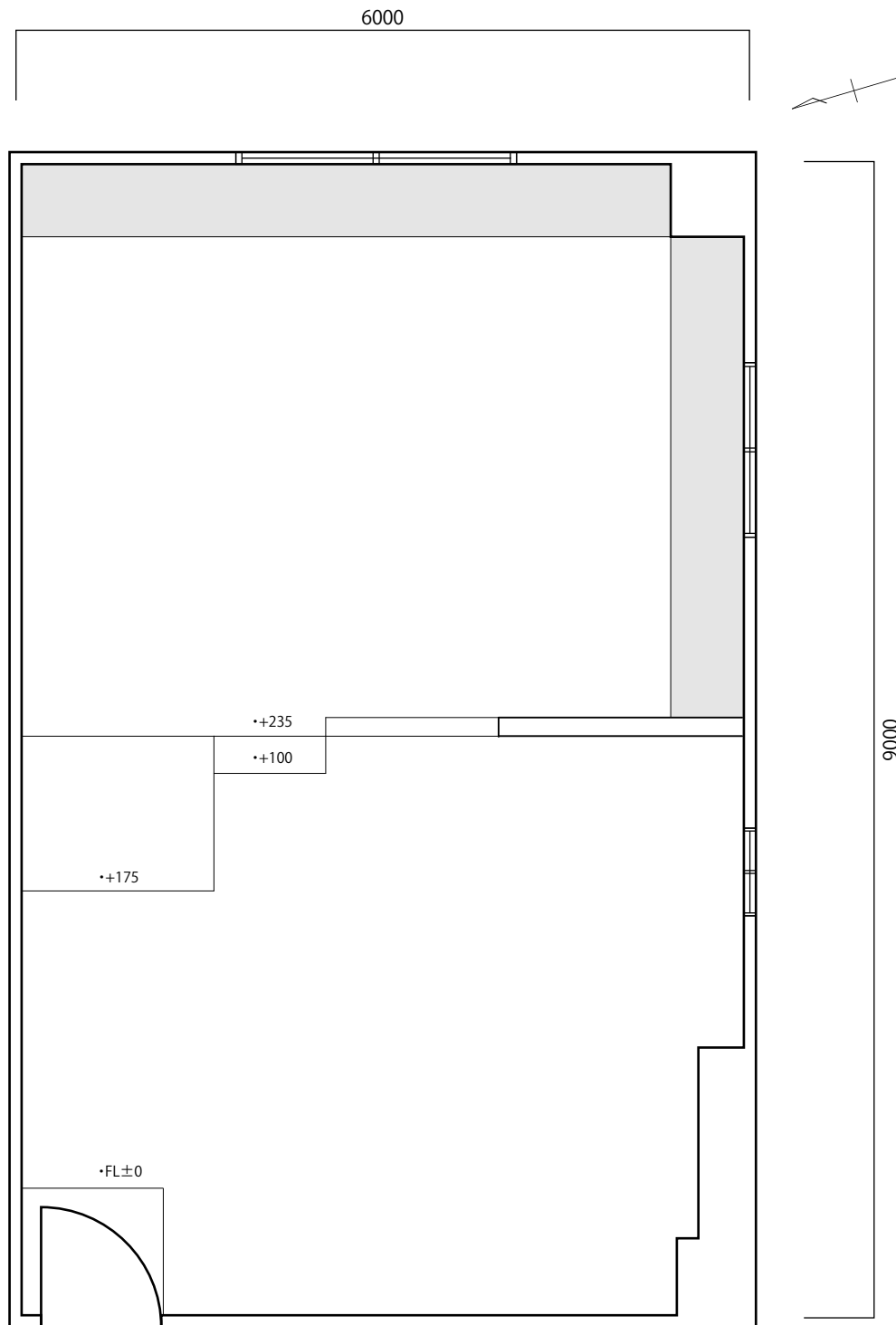

天井高 / 3.8m(梁下3.3m)

# Access Map | TABLOID

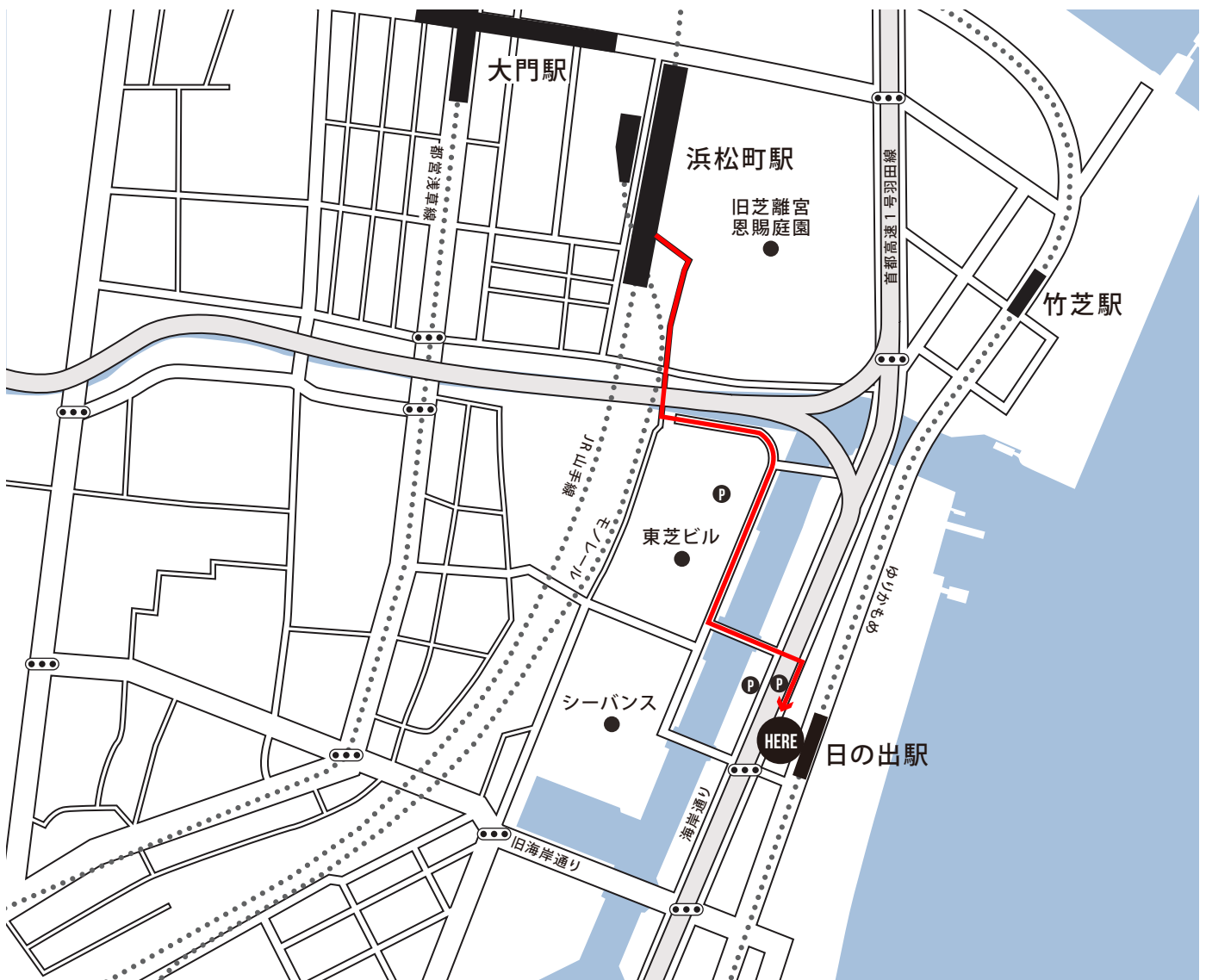

## 〈駅から徒歩でお越しの方〉

JR浜松町駅より

- ① JR浜松町駅の南口を出て「日の出栈橋/東芝ビルディング」方面の案内板に従い進む
- ② 「東芝ビルディング」の案内板出口より階段を降りる
- ③ レンガの歩道橋を直進し、1つ目の信号を左折し直進
- ④ 2つ目の信号を渡り(海岸通り沿い)、右折した左側の壁面に「TABLOID」と表示されているビルになります

※浜松町駅より徒歩15分程度

## 〈お車でお越しの方〉

- ① 品川方面より海岸通りを直進
  - ② 南浜橋信号の1つ先の信号を右折した場所が「TABLOID」正面になります
- ※駐車場は、南浜橋信号の2つ目の信号の先にUターンできる道路がございます。そこでUターンした後、次の信号の先の左側が「TABLOID」駐車場になります。

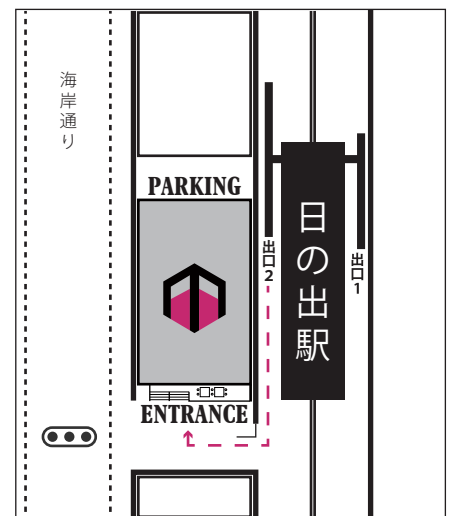

 **TABLOID**

〒105-0022 東京都港区海岸2-6-24 TABLOIDビル

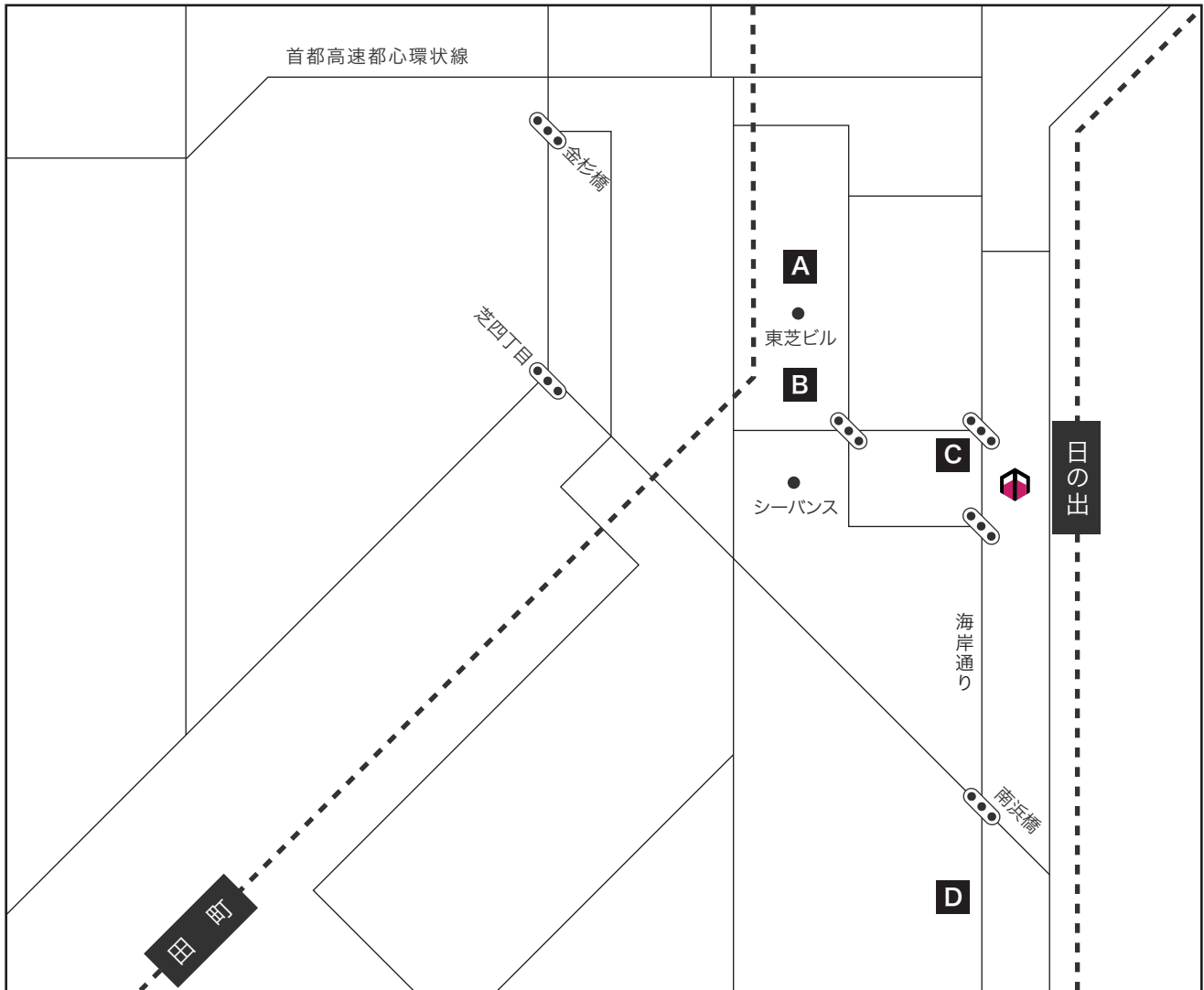

**A** 東芝ビルディング屋外駐車場

- 時間 7:00~23:00
- 料金 30分無料 1時間¥500  
以降30分毎¥250  
大型バス30分無料  
1時間¥1600以降30分毎¥800
- 台数 52台

**B** 東芝ビルディング地下駐車場

- 時間 7:00~23:00
- 料金 30分無料 1時間¥500  
以降30分毎¥250
- 台数 77台
- サイズ 高さ2.1mまで 重さ2.00tまで

**C** アースパーキング

- 時間 24時間営業
- 料金 8:00~24:00 30分毎¥300  
24:00~8:00 60分毎¥100
- 台数 台

**D** ナビパーク海岸第1

- 時間 24時間営業
- 料金 全日 15分毎¥100  
24:00~8:00 60分毎¥100
- 台数 6台

## Rockford - INFORMATION -

- スタジオ名 Rockford -ロックフォード-
- 住所 〒105-0022 東京都港区海岸2-6-24 TABLOID2-D  
(2-D,TABLOID, 2-6-24Kaigan, Minato-ku,Tokyo)
- 電話番号 TEL : 03-5484-7704
- FAX番号 FAX : 03-5484-7783
- URL LOCATION PLANET <http://www.locationplanet.jp>
- MAIL [info@planetstudio.jp](mailto:info@planetstudio.jp)
- PRICE スチール(最低使用5時間) ¥25,000-(税抜) /1H  
ムービー(最低使用6時間) ¥36,000-(税抜) /1H  
※深夜・早朝料金(20:00~8:00)日曜・祝日はスタジオ使用料20%増となります。  
※撮影対象時間は、入室から完全退出までの時間となります。
- お支払い方法 スタジオ使用料金は、初回は撮影日前日までのお振込とさせて頂いております。  
ご撮影の延長などにより、事前にお振込頂いた金額よりオーバーした場合は、  
差額分を撮影終了後1週間以内のお振込をお願い致します。  
※正当な理由無く支払いを延滞された場合は、年14.6%の遅延損害金が発生致します。
- キャンセル料 当日・前日100% / 2日前 80% / 3日前 60% / 4日前 40% / 5日前 20%  
※但し、決定後のキャンセルおよび、「決定優先」で他の方にスタジオをお譲り頂いた案件が、  
結果的にキャンセルになった場合のキャンセル料は100%となります。  
また返答期日前に「即決希望」の引き合いがきた場合、  
弊社が相談した日から「1週間以内」に、ご返答をお願いしております。
- スタジオ詳細 ・室内面積 / 約17坪(57㎡)  
・スタジオ天井高 / 3.8m (梁下3.3m)  
・エレベータサイズ / 内寸W1380mm×D1400mm×H2240mm  
同上扉開サイズ / W800mm×H2090mm  
同上耐重量・人数 / 750kg・11名  
・電気容量 / 3kw(壁コンセントのみ)  
・車両台数 / 敷地内1台  
・インターネット接続不可  
・撮影アシスタントなし  
・ビル内共用部分撮影可能 (要予約)
- 受付について ・予約時間 / 月曜日～金曜日 10:00～19:00  
・電話番号 / 03-5484-7704(SOULPLANET受付)  
・MAIL / [info@planetstudio.jp](mailto:info@planetstudio.jp)  
※時間外、日祝祭日でのご予約は、FAX及びメールにての受付後、  
翌営業のご連絡とさせていただきます。

○ 常備機材 ※全て税別で表記しております

■Photona HERO 2400Ws 1台1灯	¥9,000 / 式
■HMI1.2k セット	¥18,000 / 式
■KINOFURO 55w ×4灯	¥8,000 / 式
■センチュリースタンド	¥1,000 / 本
■スタンド	¥500 / 本
■オートポール	¥500 / 本
■エクステンションバー	¥500 / 本

○ 点灯料金 ※全て税別で表記しております

■HMI 1.2k	¥600 / h
■HMI 575w	¥400 / h
■電気使用 1kw (配電盤ご利用の場合)	¥500 / h

【 機材注意事項】

※機材の持ち込みは無料です。  
※白黒カボック、ACコードは無料にてご使用頂けます。但し数に限りがございますので、予めご予約下さい。  
※万が一変更及び追加が発生する場合は決定日までにご連絡下さい。ご連絡頂けない場合は  
ご用意が出来なくなる可能性がございます。尚、レンタル機材も別料金になります。

○ 会社概要

・Company	株式会社SOULPLANET
・Foundation	2006/3/1
・Address	東京都港区海岸2-6-24 TABLOID 2-B
・Tel	03-5484-7704
・Fax	03-5484-7783
・E-mail	<a href="mailto:info@planetstudio.jp">info@planetstudio.jp</a>
・CEO	RYUICHI SATO

## ○ 撮影について

- ご利用時間は、入室から退出までとさせていただきます。
- スタジオスペース外での撮影は、禁止させていただきます。
- 撮影費の他、別途電気使用料¥500（税別）/1Kwが発生致します。
- 砂・紙吹雪・シャボン玉等の特殊使用のご撮影につきましては、特別料金がかかります。ご予約の際にSTAFFまでご相談下さい。申請がない場合は、当日お断りする場合がございます。
- 発煙・スモークの使用、水気、火気、臭気を帯びるものの使用は禁止させていただきます。上記のものを使用や音出しを許可なく許可なく行われた場合、違約金を頂く事がございます。
- スタジオ内は全面禁煙となっております。喫煙は決められた場所をお願い致します。
- 大音量を伴う撮影や、危険を伴う使用・公序良俗に反する目的でのご利用は禁止させていただきます。
- 撮影の内容によっては、お断りする場合がございます。また、お申し込み書にご記入の使用目的と異なったご利用はお断りしております。
- 3時間を超える延長はお断り致します。延長の可能性がある場合は予めご連絡下さい。予約時間内に終了した場合は、予約時間分の料金をお支払い頂きます。
- ご予約時間を越えたご利用の場合、ロケハン等、入る場合があります。
- 日没後は、定常光(キノフロ等)をご準備下さい。また日没後のストロボ使用の場合は、窓を遮光させていただきます。
- スタジオ内の仕様(壁・床・家具)は都合により変更する場合がございますので、予約時にご確認下さい。
- 内外装及び家具・照明機材等に粘着性の強いテープ類やネジ・釘等を使用することは出来ません。
- スタジオ内の家具・オブジェ等を移動させる場合は、事前にSTAFFにお知らせ下さい。又使用後は、元の位置にお戻し願います。
- 床面のキズ・汚れについては現状復帰にてお返し頂く事となっております。著しい損傷については、別途復帰料を頂く場合がございます。
- 共用部分のご撮影については、予約制になります。
- 撮影アシスタント・スタジオ助手等は、常備しておりません。

## ○ 駐車場について

- 専用駐車場は敷地内に駐車場1台分です。2台以上の場合は、周辺有料駐車場をご利用下さい。尚、駐車場使用の際はご予約時にお申し込みが必要です。
- 専用駐車場でのお車の損害・事故などに関して、いかなる場合も当スタジオは一切の責任を負いません。
- お車の移動は、お客様自身で行って下さい。

## ○ 機材等について

- 電気容量に限りがありますので、機材の持込みがある場合は必ずご確認下さい。また撮影機材は、必ずスタジオスペース内で管理下さい。
- 撮影機材や家具等をお持ち込みの際は、ご予約時に必ず申請をお願い致します。内容によってはお持ち込みをお断りする場合がございます。
- 機材等の前日搬入については必ずご連絡下さい。(スタジオ使用中の搬入はお断り致します。保存期間中の損害に関しましては一切の責任を負いません。)
- スタジオ予約時に機材・小物のご予約を頂かなかった場合、当日追加で機材・小物のレンタルをお申し出頂いても対応出来ない場合がございます。又、機材・小物のレンタル状況によっては、機材・小物のご予約をお断りする事がございます。
- 紛失・盗難・修理不能破損等の場合は、定価の100%+賠償金として20%お支払い頂きます。尚、修理可能な場合は修理料金100%+損害金として20%お支払い頂きます。
- お客様の破損等により機材が利用出来ない期間、代替機を手配する場合は代替機レンタル代100%お支払い頂きます。
- お客様のご利用による機材・小物の破損・汚損・損傷等があった場合は、賠償金をお支払い頂きます。

## ○ その他

- お預かり物・お忘れ物は、いかなる場合も発生日より3ヶ月限りで処分させていただきます。
- 不測の火災・盗難・機材の破損・人身事故・天変地異等スタジオ内で発生した使用者側の損害に関しては、当スタジオでは一切の責任を負いません
- 料金は予告なしに変更させて頂く場合もございます。ご予約の際にご確認下さい。
- 近隣の住宅の方に、ご迷惑のかかるような騒音・路上駐車・携帯電話等のご行為はご遠慮下さい。
- ご利用時に発生したゴミ等につきましては、全てお持ち帰り頂きますようお願い致します。
- ゴミを置いてかれる場合は、ゴミ袋1枚につき¥300（税別）を徴収させていただきます。
- ご利用初回は現金にてお支払いをお願い致します。2回目以降のお支払いにつきましては、現金/銀行振込(請求書扱)でのお支払いが可能です。尚、銀行振込(請求書扱)にてお支払い頂く場合は下請代金支払遅延防止法(下請法)の規定に準じ、ご利用日から起算して60日以内お振込頂きますようお願い致します。

上記、確認の上 承諾致しました。

ご署名 \_\_\_\_\_

平成 年 月 日