

R kitchen bistro&diner

路地裏のレストランロケーション

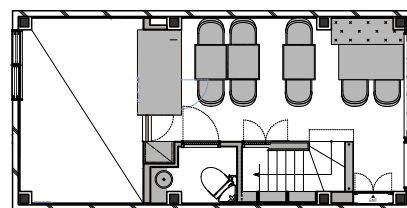

| | |
|-------------|---|
| STUDIO NAME | R kitchen bistro&diner -アールキッチン ビストロアンドダイナー- |
| ADDRESS | 〒104-0052 東京都中央区月島3-15-5 |
| STATION | 大江戸線 月島駅/勝どき駅 徒歩7分 |
| PHONE | 03 5484 7704 (SOUL PLANET 受付) |
| FAX | 03 5484 7783 (SOUL PLANET 受付) |
| URL | www.soulplanet.jp |
| MAIL | info@soulplanet.jp |
| PRICE | STILL ¥15,000 (税別) /1h (最低使用2h) MOVIE ¥20,000 (税別) /1h (最低使用3h) |
| MORE | 面積 / 41.81㎡ (12.6 坪) ※客席部分 スタジオ天井高 / 1F 3m 2F 2.7m 電気容量 / 100V/30A ※発電機使用不可 車両台数 / 駐車場なし ※近くの有料駐車場をご利用下さい。 機材 / 常備なし ※全てお持ち込み下さい。 ※撮影アシスタントなし (撮影前後のアテンドのみ) ※インターネット接続/無線 LAN 設備 |

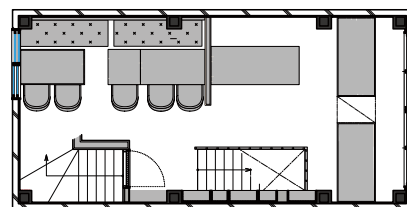
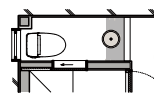

※通常ご案内時間は、月～土曜日8:00～15:00、日曜日8:00～20:00です。
 ※上記時間外および祝日(月～土)にご案内可能な場合、通常価格の20%割増となります。
 ※撮影対象時間は、搬入から完全搬出までの時間になります。
 ※内装は一部変更になる場合がございます。
 ※メイク・フィッティング専用のお部屋はございません。
 事前相談の上、スタッフルームをお貸出し出来る場合がございます(別途料金)



Floor Plan | R kitchen bistro&diner

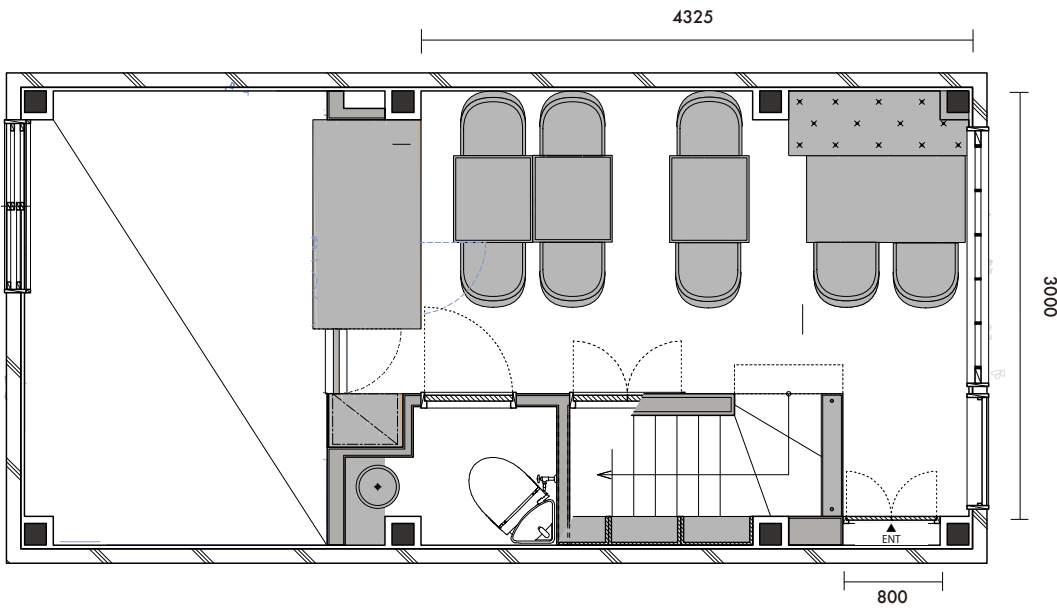
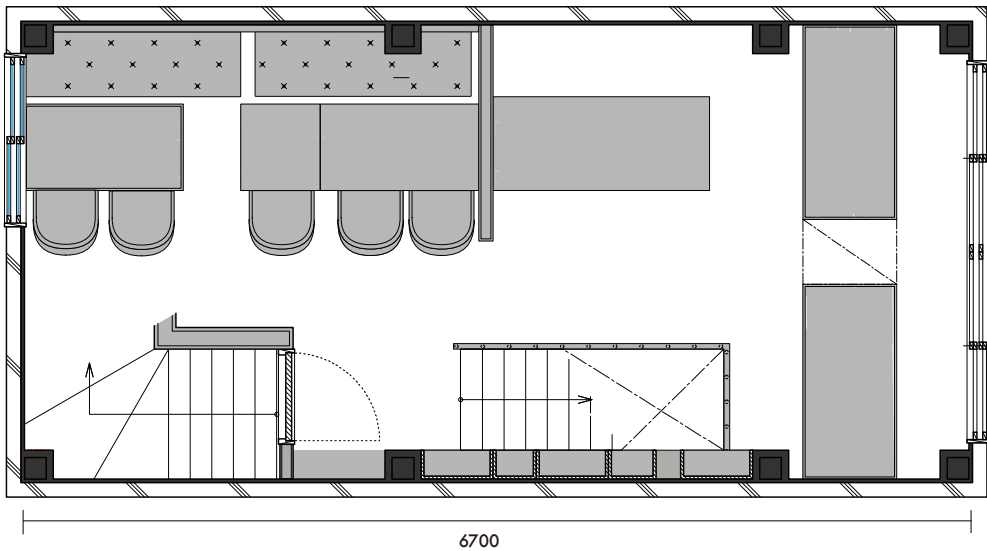
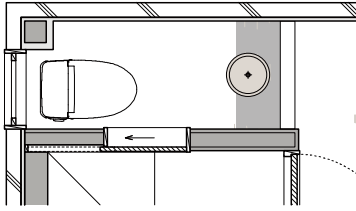

天井高 / 1F : 3m 2F : 2.7m
床面積 / 41.81㎡ (客席部分のみ)

〒104-0052 東京都中央区月島3-15-5

R kitchen bistro&diner お申込書

R kitchen bistro&diner 宛

注意事項承諾の上、下記の通りスタジオの使用を申し込みます。

平成 年 月 日

| | | | |
|--------------|---|----------------------|-----|
| 会社名 | | 業種 | |
| 住所 | 〒 | 電話番号 | |
| 代表者名 | | FAX番号 | |
| 担当者 | | 携帯番号 | |
| 初回支払い | 撮影前日までのお振込 | 担当者E-mail | |
| 2回目以降 支払い | ※記入必須 月 日 | 当月 翌月 翌々月 その他 () | 日払い |
| 使用日 | 平成 年 月 日 (曜日) | | |
| 使用時間 | 利用開始 ~ 完全搬出 迄 | | |
| 使用スタジオ | アールキッチンビストロアンドダイナー | | |
| 撮影内容 | スチール ・ ムービー (同時録音 有 ・ 無) | | |
| クライアント様 | | | |
| 媒体・目的 | | | |
| スタッフ人数 | スタッフ総数(名) | | |
| 車両台数 | ※専用の駐車場はございません。近隣の有料駐車場のご利用をお願い致します。 | | |
| カメラマン氏名 | | カメラマン連絡先 | |
| 確認事項抜粋 | <p>・撮影機材は常備無/撮影アシスタントは常駐しておりません。 ・撮影機材や備品の事前搬入、翌日搬出はご遠慮頂いております。 ・電気容量に制限がございます(家庭用電力のみ) ・申込書のご提出をもって、別紙「注意事項書」の内容にご理解頂いたものとさせていただきます。</p> <p style="text-align: center;"><u>上記の注意事項を撮影責任者の方が責任を持って、</u> <u>当日各スタッフに必ずお伝え頂き、</u> <u>ご使用頂きますようお願い申し上げます。</u></p> | | |

※お申込者とご請求先が異なる場合には、下記にもご記入下さい。

| | |
|--------|---------------|
| 請求先会社名 | |
| 請求先住所 | 〒 |
| 請求先担当者 | 請求先電話番号 () - |

(注意事項抜粋)

- 初回ご利用時は、撮影前日迄のお振込をお願い致します。
延長料金が発生した場合は、撮影後一週間以内のお振込をお願い致します。
- 2回目以降ご利用のお客様は、弊社規定期日でのお支払いが可能です。
撮影月・翌々月末期日のご請求書を発行致します。
- こちらの情報はオーナー様へお伝えさせていただきますので、ご了承下さい。
- 家具の取り扱いには十分ご注意ください。



株式会社 SOULPLANET。
〒105-0022 東京都港区海岸2丁目6-24 TABLOID 2F
TEL: 03-5484-7704 FAX: 03-5484-7783

FAX 03-5484-7783

R kitchen bistro&diner - INFORMATION -

- スタジオ名 R kitchen bistro&diner - アールキッチン ビストロアンドダイナー
- 所在地 〒104-0052 東京都中央区月島3-15-5
(3-15-5,Tsukishima,Chuo-ku, Tokyo)
- 電話番号&FAX番号 TEL : 03-5484-7704 FAX : 03-5484-7783 (SOUL PLANET受付)
- URL LOCATION PLANET <http://www.locationplanet.jp/>
- MAIL info@planetstudio.jp
- PRICE スチール(最低使用2時間) ¥15,000(税抜) / 1H
ムービー(最低使用3時間) ¥20,000(税抜) / 1H
※通常ご案内時間は、月～土曜日8:00～15:00、日曜日8:00～20:00です。
※上記時間外および祝日(月～土)にご案内可能な場合、通常価格の20%割増となります。
※撮影対象時間は、入室から完全退出までの時間となります。
- キャンセル料 当日・前日100% / 2日前 80% / 3日前 60% / 4日前 40% / 5日前 20%
※但し、決定後のキャンセルは100%となります。
- お支払い方法 スタジオ使用料金は、初回は撮影日前日までのお振込とさせて頂いております。
ご撮影の延長などにより、事前にお振込頂いた金額よりオーバーした場合は、
差額分を撮影終了後1週間以内のお振込をお願い致します。
2回目以降のお支払いについては、前払い/銀行振込(請求書扱)でのお支払いが可能です。
(撮影月末/翌々月末期日となります。)
※正当な理由無く支払いを延滞された場合は、年14.6%の遅延損害金が発生致します。
- 受付について ・予約時間/月曜日～金曜日 10:00～19:00
・電話番号/03-5484-7704(SOUL PLANET受付)
・MAIL /info@planetstudio.jp
※時間外、日祝祭日のご予約は、FAX及びメールにての受付後
翌営業のご連絡とさせていただきます。
- ご予約方法 ・スケジュール確認を03-5484-7704(SOUL PLANET受付)までお電話下さい。
↓
・撮影内容/詳細などお知らせ下さい。
※仮KEEPは、最大5日間までとなっております。
↓
・スケジュール確認/撮影許可申請(当社手配)後、こちらより再度ご連絡致します。
↓
・決定orキャンセルのご連絡を撮影日の1週間前までにお願い致します。
↓
・決定の場合、撮影申込書ご記入の上FAXにてご返信下さい。
FAX:03-5484-7783(SOUL PLANET受付)

- スタジオ詳細 ・敷地面積 / 41.81 m² (12.6坪)※客席部分
・天井高 / 1F 3m 2F 2m
・電気容量 / 100V/30A
※発電機 使用不可
・駐車場なし ※近くの有料駐車場をご利用下さい。
・機材の常備なし ※全てお持ち込み下さい。
・インターネット接続/無線LAN設備
・撮影アシスタントなし(撮影前後のアテンドのみ)
・メイクミラー、ハンガーラック、姿見、アイロン等撮影備品はお持ち込み下さい。
・メイク・フィッティング専用のお部屋はございません。
事前相談の上、スタッフルームをお貸し出来る場合がございます(別途料金)
- 会社概要 ・Company 株式会社SOULPLANET
・Foundation 2006/3/1
・Address 東京都港区海岸2-6-24 TABLOID 2-B
・Tel 03-5484-7704
・Fax 03-5484-7783
・Url <http://www.locationplanet.jp>
・E-mail info@planetstudio.jp
・CEO RYUICHI SATO

【注意事項】

- ※ R kitchen bistro&diner は、スペースをご撮影時にお借りする当社のマネージメント物件になっております。
- ※ レンタルスペースにて、取り扱っている家具・小物・商品は大変貴重な物となっております。
- お取り扱いには、十分にご注意下さい。一部移動不可の家具・小物・商品もございます。
- また、家具・小物等は随時変更となりますので写真とは現状と異なる場合がございます。
- ※ 棚や各家具の引き出し等プライベート部分はお手を触れぬようお願い致します。
- ※ 撮影中に発生したゴミは、全てお客様自身でお持ち帰り頂きますようお願い致します。

R kitchen bistro&diner 注意事項 -NOTICE-

○ 撮影について

- 撮影許可に数日間頂いております。
- ご利用時間は、入室から退出まで（現状復帰含む）とさせていただきます。
- 通常ご案内時間は、月～土曜日8:00～15:00、日曜日8:00～20:00です。
近隣が住宅街の為、時間外の撮影をご希望の場合は必ず事前にご相談下さい。
- 搬入・搬出の際、携帯電話や話し声、車のエンジン音、音楽など近隣にご迷惑のかかるような騒音・路上駐車などの行為はご遠慮下さい。
また撮影中も近隣住宅への配慮をお願い致します。
- 火気・水気・煙草・スモーク等の特殊撮影はお断りしております。
- スタジオ内は全面禁煙となっております。喫煙は決められた場所をお願い致します。
- 壁・床・天井などスペース内でのガムテープ類・釘・ネジ・画鋸等のご使用はご遠慮下さい。
- 撮影機材等を置く養生を必ずご用意下さい。
またライトスタンド等の脚は、テニスボール・布等でカバーしてご使用下さい。
- ペット、動物の連れ込みは原則NGとなります。
- 床面のキズ・汚れについては現状復帰にてお返し頂く事となっております。
著しい損傷については、別途復旧料を頂く場合もございます。
- 日没後は、ストロボの発光は、禁止させて頂いております。
- スタジオ内の仕様（壁・床・家具）など都合により変更する場合がございますので、ご予約の際にご確認下さい。
- 延長の可能性がある場合は、予めご連絡下さい。急遽延長された場合、ロケハン等入る場合もございます。
- 撮影の内容によっては、お断りする場合がございます。
また、お申し込み書にご記入の使用目的と異なったご利用はお断り致しております。
- 水着・下着・ヌード及びセミヌード等のご撮影の場合、事前にご相談下さい。
一部制限がございます。内容によりお断りする場合がございます。
- 弊社スタジオをご利用中に撮影を中断された場合、理由の如何においても当社及び建物所有者は一切の責任を負いません。
- ご撮影中、スタジオオーナーやスタッフの出入りがありますがご了承下さい。
- メイクルーム、フィッティングルームはございません。
ハンガーラックやメイクミラーなどもお客様ご自身でお持ち込み下さい。

○ 駐車場について

- 専用駐車場はございませんので、近くの有料駐車場をご利用下さい。
- お車の移動は、お客様自身で行って下さい。
- 有料駐車場でお車の損害・事故などに関して、いかなる場合も当社及び建物所有者は一切の責任を負いません。

○ 機材について

- 撮影機材・備品等は、常備しておりません。
スタジオご利用の際は、全てお持ち込みをお願い致します。
- 電気容量に限りがございます。2pinの通常の家庭用電気コンセントにのみになっております。
大きめの照明をご使用したい場合は、事前に必ずご確認下さい。
- ジェネレーター・ジェネレーター車のご使用は、ご遠慮頂いております。
- 機材等の前日搬入は対応致しかねます。何卒ご了承下さい。

○ その他

- お預かり物・お忘れ物は、いかなる場合も発生日より3ヶ月限りで処分させていただきます。
- ご撮影中発生したゴミについては、全てお客様での処分をお願い致します。
- 不測の火災・盗難・破損・人身事故等スタジオ内で発生した使用者側の損害に関しましては、当社及び建物所有者は一切の責任を負いません。
- 無料でご利用頂ける常備備品が故障や事故等によって通常の使用が出来なかった場合、代替のご用意や緊急修理等の措置をとらせて頂きますが、貸室料金のご返済・ご減額は致しかねますのでご了承下さい。
- スタジオ利用に際し、利用者（関係業者、来場者等含む）に起因する損害（破損）につきましては、全て利用者に賠償して頂きます。
- 料金は予告なしに変更させて頂く場合がございます。ご予約の際にご確認下さい。
- 近隣の住宅の方に、ご迷惑のかかるような騒音・路上駐車などの行為はご遠慮下さい。

上記、確認の上 承諾致しました。

ご署名

平成 年 月 日

Access Map | R kitchen

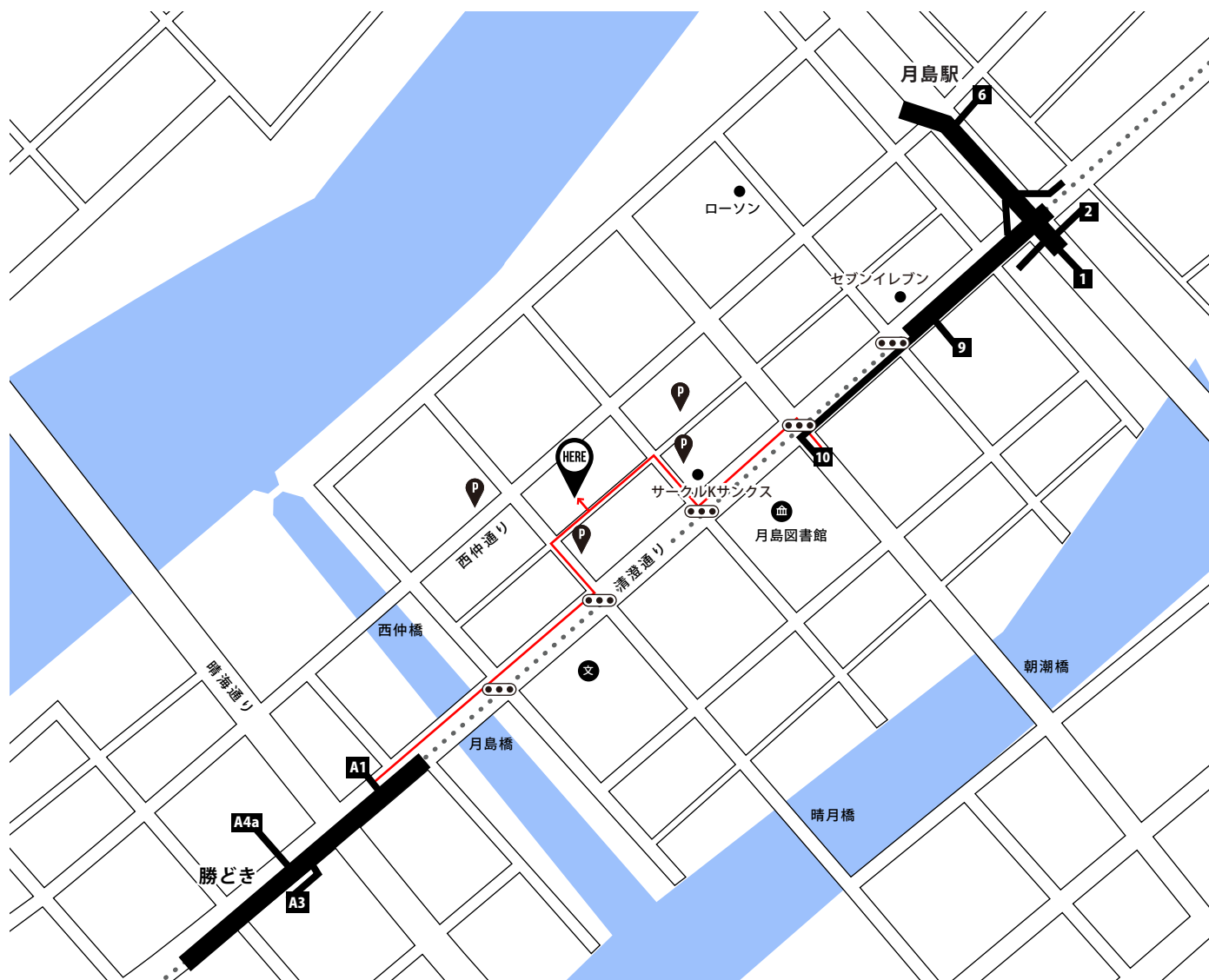

〈月島駅から徒歩でお越しの方〉

都営大江戸線 月島駅10番出口より 徒歩4分

- ①月島駅10番出口をでて清澄通り横断歩道を渡ります。
- ②150mほど歩きサークルkサンクスを右折します。
- ③左折し、100m ほど進んだところの右手側に「R kitchen」があります。

〈勝どき駅から徒歩でお越しの方〉

東京メトロ 新宿御苑前駅2番出口より 徒歩5分

- ①勝どき駅 A1番出口をでて月島橋を渡ります。
- ②そのまま130mほど清澄通りを直進します。
- ③2つ目の信号を左折します。
- ④右折後すぐの左手側に「R kitchen」があります。

※店舗入口前には駐車出来ませんので、ご注意下さい。

搬入・搬出時は、西仲通をご利用下さい。

(あくまで公道の為、ドライバーの方に常駐して頂くようお願い致します)