

# PARK SIDE TABLES

緑豊かな公園に隣接するレストラン



STUDIO NAME	PARK SIDE TABLES - パークサイドタプレス -	
ADDRESS	〒102-0094 東京都千代田区紀尾井町3-12 紀尾井町ビル内	
STATION	東京メトロ有楽町線 麴町駅 徒歩3分	
PHONE	03 5484 7704 (SOUL PLANET 受付)	
FAX	03 5484 7783 (SOUL PLANET 受付)	
URL	www.soulplanet.jp	
MAIL	info@planetstudio.jp	
PRICE 【月～土曜日(平日)】	スチール	¥50,000- (税別) /1H ( 2時間一式 )
	ムービー	¥60,000- (税別) /1H ( 2時間一式 )
		※撮影可能時間 8:00～10:00
【日曜日・祝日】	スチール	¥25,000- (税別) /1H ( 最低使用3時間 )
	ムービー	¥30,000- (税別) /1H ( 最低使用4時間 )
		※撮影可能時間 8:00～20:00
MORE	床面積 /	-㎡(-坪)
	スタジオ天井高 /	2.54m
	電気容量 /	30A・100V
	車両台数 /	駐車場なし(同ビル内にタイムズ有)
		インターネット接続可能
		家具の利用、ご撮影可能
	機材 /	機材の常備なし ※全てお持ち込み下さい。
		撮影アシスタントなし (撮影前後のアテンドのみ)

※通常撮影可能時間

月～土曜日 8:00～10:00 / 日曜日・祝日 8:00～20:00

※上記時間外に撮影可能な場合、20%割増価格にてご案内致します。

※撮影対象時間は、搬入から完全搬出までの時間になります。

※メイク専用ルームはございません。常設のテーブル、チェアをご利用下さい。

※フィッティング専用ルームはございません。パウダールーム、個室をご利用下さい。

※姿見、ハンガーラック(一般用)はお貸出し可能です。メイクミラー、アイロン、その他備品はご持参下さい。

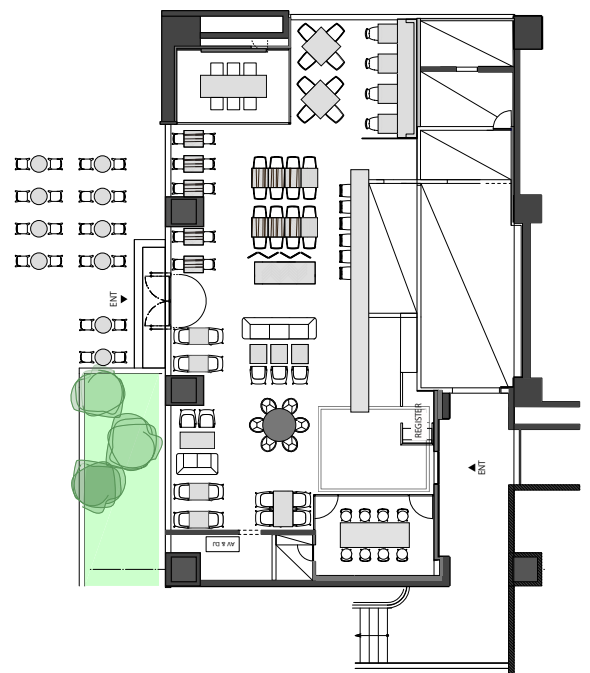

# Floor Plan | PARK SIDE TABLES

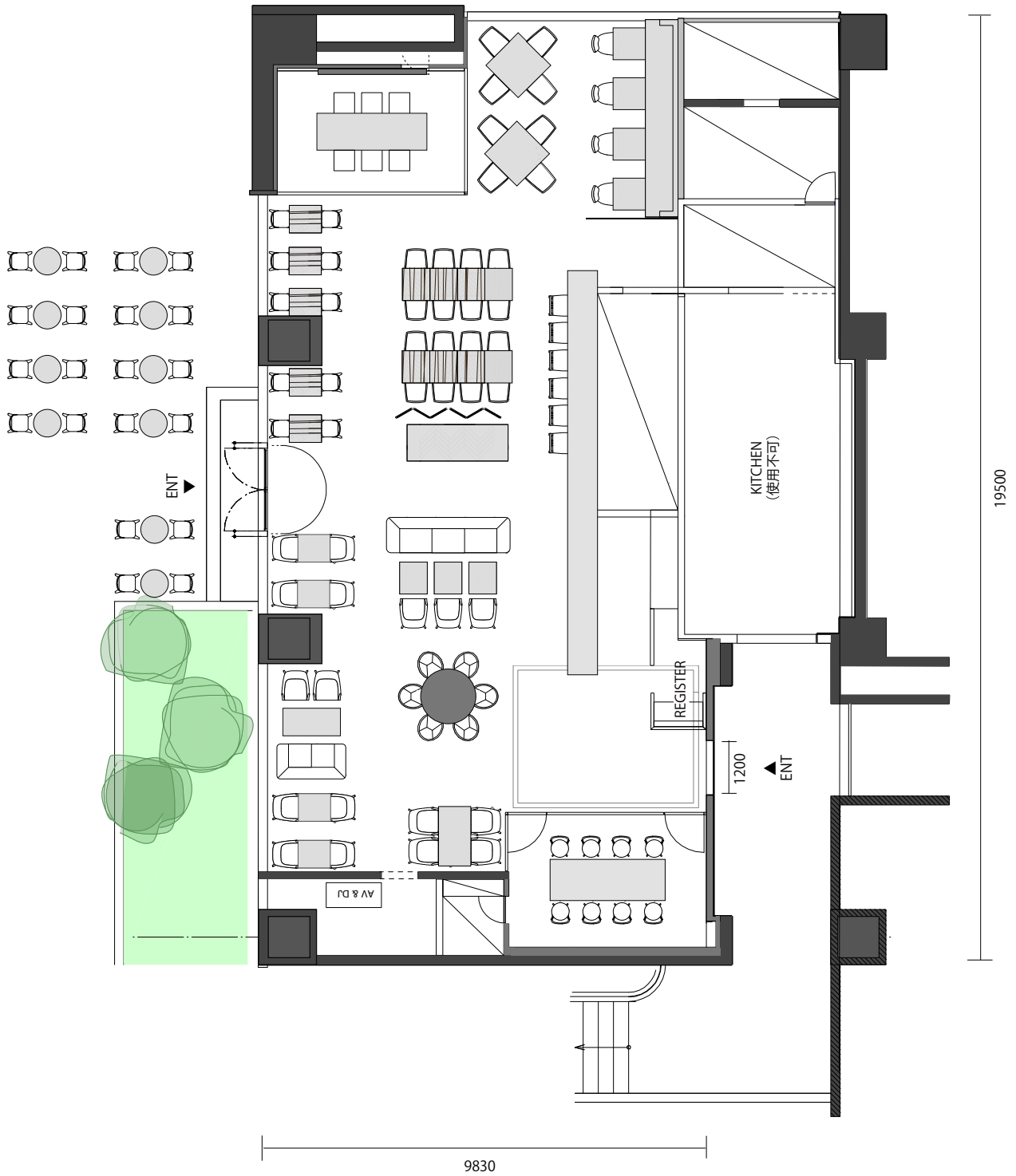

天井高 / 2.54m

# PARK SIDE TABLES お申込書

PARK SIDE TABLES 宛

注意事項承諾の上、下記の通りスタジオの使用を申し込みます。

平成 年 月 日

会社名		業種	
住所	〒	電話番号	
代表者名		FAX番号	
担当者		携帯番号	
初回支払い	撮影前日までのお振込		担当者E-mail
2回目以降 支払い	※記入必須 月 日		当月 翌月 翌々月 その他 ( ) 日払い
使用日	平成 年 月 日 ( 曜日)		
使用時間	利用開始 ~ 完全搬出 迄		
使用スタジオ	PARK SIDE TABLES		
撮影内容	スチール ・ ムービー (同時録音 有 ・ 無 )		
クライアント様			
媒体・目的			
スタッフ人数	スタッフ総数 ( 名)		
車両台数	駐車場なし ※周辺の有料駐車場をご利用下さい。		
カメラマン氏名		カメラマン連絡先	
確認事項抜粋	<p>・撮影機材は常備無/撮影アシスタントは常駐しておりません。                  ・撮影機材や備品の事前搬入、翌日搬出はご遠慮頂いております。                  ・電気容量に制限がございます(家庭用電力のみ)                  ・申込書のご提出をもって、別紙「注意事項書」の内容にご理解頂いたものとさせていただきます。</p> <p style="text-align: center;"><b>上記の注意事項を撮影責任者の方が責任を持って、                  当日各スタッフに必ずお伝え頂き、                  ご使用頂きますようお願い申し上げます。</b></p>		

※お申込者とご請求先が異なる場合には、下記にもご記入下さい。

請求先会社名			
請求先住所	〒		
請求先担当者		請求先電話番号 ( )	—

(注意事項抜粋)

- 初回ご利用のお客様は、撮影前日までのお振込をお願い致します。
- 2回目以降ご利用のお客様は、撮影月末締め・翌々月末期日の請求書を発行致します。
- 家具の取り扱いには十分ご注意下さい。



## FAX 03-5484-7783

**株式会社 SOULPLANET.**  
〒105-0022東京都港区海岸2丁目6-24 TABLOID 2F  
 TEL : 03-5484-7704 FAX : 03-5484-7783

## PARK SIDE TABLES 注意事項 -NOTICE-

### ○ 撮影について

- ご利用時間は、入室から退出までとさせていただきます。
- 火気・水気・臭気のあるもの、スモーク等の演出は禁止です。  
煙草に関しては、演出上のものであれば応相談となります。
- スタジオ内は全面禁煙となっております。喫煙は決められた場所をお願い致します。
- スタジオ内、家具、庭や外壁のキズ・汚れについては現状復帰にてお返し頂く事となっております。著しい損傷については、別途復帰料を頂く場合がございます。利用者（関係業者、来場者等含む）に起因する損害（破損）につきましては、全て利用者に賠償して頂きます。
- 撮影の内容によっては、お断りする場合がございます。  
また、お申し込み書にご記入の使用目的と異なったご利用はお断り致しております。
- 3時間を超える延長はお断り致します。延長の可能性がある場合は予めご連絡下さい。
- スタジオ内の仕様（壁・床・家具）など都合により変更する場合がございますので、ご予約の際にご確認下さい。
- 日没後にストロボを使用する場合は、外に光が漏れないよう遮光をお願い致します。  
また遮光用の黒布・ケント紙等は、皆様にてお持ち込みをお願いしております。
- 外へ向けてのストロボの発光は、禁止させていただきます。
- スタジオ内の家具・小物は、予告なしに変更になる場合がございます。
- ご予約時間を超えたご利用の場合、ロケハン等、入る場合があります。
- 水着・下着 のご撮影の場合、事前にご相談下さい。  
ヌード・セミヌードの撮影も相談可ですが、内容によりお断りする場合がございます。
- カーテンを開けた状態での水着撮影はお断りしております。
- 弊社スタジオをご利用中に撮影を中断された場合、理由の如何においても当スタジオは一切の責任を負いません。
- 商業ビル内のロケーションですので、内容・規模によりご案内致しかねる場合がございます。  
スタッフ総数の多い撮影・ムービー撮影などは、必ず事前に撮影詳細をお伝え下さい。  
また、大音量での音楽再生、楽器演奏や、大声での通話もご遠慮頂いております。

### ○ 駐車場について

- 専用駐車場はございません。周辺の有料駐車場をご利用下さい。
- お車の移動は、お客様自身で行って下さい。
- 有料駐車場での事故やトラブルについて、弊社は一切の責任を負いません。

### ○ 機材等について

- 電気容量に限りがございます(家庭用電力のみ)
- 発電機・発電車はご使用頂けません。
- 原則、機材やお荷物の前日搬入、翌日搬入は出来ませんのでご注意ください。  
ご入退室時に搬入、搬出をすませて頂くようお願い致します。  
ご利用時間外に保管したお荷物の損害に関しましては一切の責任を負いません。

### ○ その他

- お預かり物・お忘れ物は、いかなる場合も発生日より3ヶ月限りで処分させていただきます。
- 不測の火災・盗難・破損・人身事故等スタジオ内で発生した使用者側の損害に関しましては、当社及び建物所有者は一切の責任を負いません。
- 無料でご利用頂ける常備品が故障や事故等によって通常の使用が出来なかった場合、代替のご用意や緊急修理等の措置をとらせて頂きますが、貸室料金のご返済・ご減額は致しかねますのでご了承下さい。
- 料金は予告なしに変更させて頂く場合がございます。ご予約の際にご確認下さい。
- 近隣の住宅の方に、ご迷惑のかかるような騒音・路上駐車などの行為はご遠慮下さい。
- ご撮影中発生したゴミについては、全てお客様での処分をお願い致します。

上記、確認の上 承諾致しました。

ご署名 \_\_\_\_\_

平成 年 月 日

## PARK SIDE TABLES - INFORMATION -

- スタジオ名 PARK SIDE TABLES (パークサイド タブレス)
- 住所 〒102-0094 東京都千代田区紀尾井町3-12 紀尾井町ビル内  
(3-12 Kioi-cho, Chiyoda-ku, Tokyo)
- 電話番号&FAX番号 TEL : 03-5484-7704 FAX : 03-5484-7783 (SOUL PLANET 受付)
- URL LOCATION PLANET <http://www.soulplanet.jp/>
- MAIL [info@planetstudio.jp](mailto:info@planetstudio.jp)
- PRICE
- |         |                                |                            |
|---------|--------------------------------|----------------------------|
| 【月～土曜日】 | スチール                           | ¥50,000 (税抜) /2時間料金        |
| (平日)    | ムービー                           | ¥60,000 (税抜) /2時間料金        |
|         | 撮影可能時間：8:00～10:00              |                            |
|         | ※上記時間以外にご利用可能な場合、20%割増価格となります。 |                            |
| 【日曜日】   | スチール                           | ¥25,000 (税抜) /1H (最低使用3時間) |
|         | ムービー                           | ¥30,000 (税抜) /1H (最低使用4時間) |
|         | 撮影可能時間：8:00～20:00              |                            |
|         | ※上記時間以外にご利用可能な場合、20%割増価格となります。 |                            |
- キャンセル料 当日・前日100% / 2日前 80% / 3日前 60% / 4日前 40% / 5日前 20%  
※但し、決定後のキャンセルおよび「決定優先」で他の方にスタジオをお譲り頂いた案件が結果的にキャンセルになった場合のキャンセル料は100%となります。
- お支払い方法 スタジオ使用料金は、撮影前日までのお振込をお願い致します。  
2回目以降のお支払いについては、撮影月の月末㊦・翌々月末をお支払い期日としたご請求書を発行致します。  
※正当な理由無く支払いを延滞された場合は、年14.6%の遅延損害金が発生致します。
- 受付について
- ・予約時間/月曜日～金曜日 10:00～19:00
  - ・電話番号/03-5484-7704(SOUL PLANET 受付)
  - ・MAIL /[info@planetstudio.jp](mailto:info@planetstudio.jp)
- ※時間外、日祝祭日のご予約は、FAX及びメールにての受付後翌営業のご連絡とさせていただきます。

### ○ ご予約方法

- ・スケジュール確認を03-5484-7704(SOUL PLANET 受付)までお電話下さい。
- ↓
- ・撮影内容/詳細などお知らせ下さい。  
※仮KEEPは、最大5日間までとなっております。
- ↓
- ・スケジュール確認/撮影許可申請(当社手配)後、こちらより再度ご連絡致します。
- ↓
- ・決定orキャンセルのご連絡を撮影日の1週間前までにお願い致します。  
但し、返答期日前に「即決希望」の引き合いがきた場合、弊社が相談した日から「1週間以内」に、ご返答をお願いしております。
- ↓
- ・決定の場合、撮影申込書ご記入の上FAXにてご返信下さい。  
FAX:03-5484-7783(SOUL PLANET 受付)

### ○ スタジオ詳細

- ・面積 / - m<sup>2</sup>(- 坪)
- ・天井高/約2.54m
- ・電気容量/30A・100V (店舗内設備の動力含む)  
※発電機、発電車はご使用頂けません。
- ・メイク、フィッティング専用のスペースはございません。  
スタジオ内一区画をご利用頂く形となります。
- ・ハンガーラック (一般用) ・姿見はご用意がございません。  
メイクミラー、アイロン、大型のハンガーラック、その他撮影備品はお持ち込み下さい。
- ・玄関扉幅/1404mm
- ・駐車場/専用駐車場無 ※同ビル内にタイムズ有 (収容台数: 48台)
- ・機材の常備/無 ※全て当日お持ち込み下さい。
- ・撮影アシスタント/無・アテンドのみ
- ・撮影時に出たゴミは全てお持ち帰り頂く様お願い致します。

### ○ 会社概要

- ・ Company 株式会社SOULPLANET
- ・ Foundation 2006/3/1
- ・ Address 東京都港区海岸2-6-24 TABLOID 2-B
- ・ Tel 03-5484-7704
- ・ Fax 03-5484-7783
- ・ Url <http://www.soulplanet.jp>
- ・ E-mail [info@planetstudio.jp](mailto:info@planetstudio.jp)
- ・ Ceo RYUICHI SATO

### 【注意事項】

- ※レンタルスペースにて取り扱っている家具・小物・商品は大変貴重な物となっております。  
お取り扱いには、十分にご注意下さい。尚、一部移動不可の家具・小物・商品もございます。  
また、家具・小物等は随時変更となりますので写真とは現状が異なる場合がございます。
- ※棚や各家具の引き出し等プライベート部分はお手を触れぬようお願い致します。
- ※周辺は閑静な住宅街です。搬入出時および撮影時の騒音には充分ご注意ください。

# Access map

## PARK SIDE TABLES

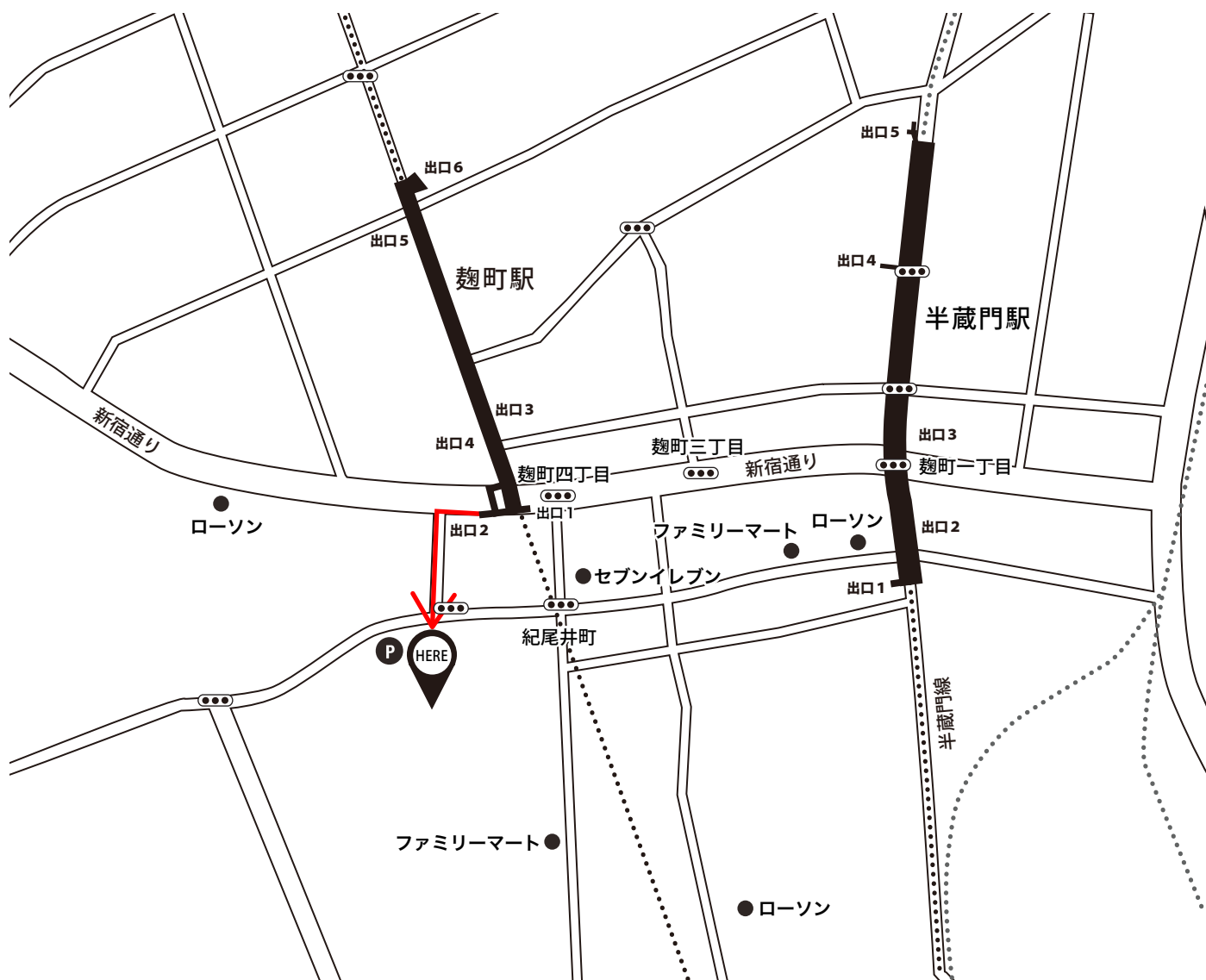

東京メトロ麹町駅 出口2から徒歩3分／紀尾井町ビル内

※専用駐車場はございませんのでご注意ください。  
紀尾井町ビル地下にTIMES駐車場（48台収容）がございます。

### 【搬入に関して】

搬入時は、地下駐車場（B2F）のエレベーターをご利用下さい。  
お手持ちの荷物のみの方は、ショウメンエントランスからご入館可能です。