

築50年の古民家を改装した 木の温もりと柔らかな光溢れる
アンティークなキッチンスタジオ

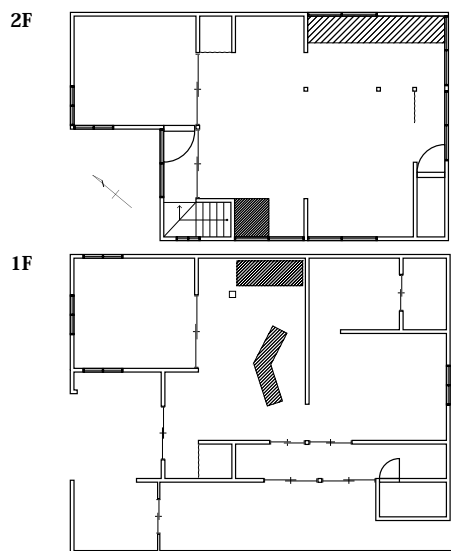

STUDIO NAME	NINE - ナイン -
ADDRESS	〒153-0042 東京都目黒区青葉台 1-15-9
STATION	東急東横線 中目黒駅
PHONE	03 5484 7704 (SOUL PLANET 受付)
FAX	03 5484 7783 (SOUL PLANET 受付)
URL	www.soulplanet.jp
MAIL	info@soulplanet.jp
PRICE	スチール ¥8,000 (税抜) /1h ※1棟貸し ¥25,000 (税抜) /1h (最低使用4時間) ムービー ¥12,600 (税抜) /1h ※1棟貸し ¥35,000 (税抜) /1h (最低使用4時間)
MORE	面積 / 1階 30.86㎡ (約9.33坪) 2階 45.41㎡ (約16.45坪) スタジオ天井高 / 1階 2.36m 2階 1.82m ~ 3.28m 電気容量 / 100V / 100A ※発電機はスーパーサイレントのみ可、ジェネレーター車は不可 車両台数 / なし 常備機材 / なし



※撮影可能時間 (8:00~20:00)
※時間外撮影・土日・祝祭日はスタジオ使用料 20%増になります
※撮影対象時間は、搬入から完全搬出までの時間になります

Floor Plan | STUDIO NINE

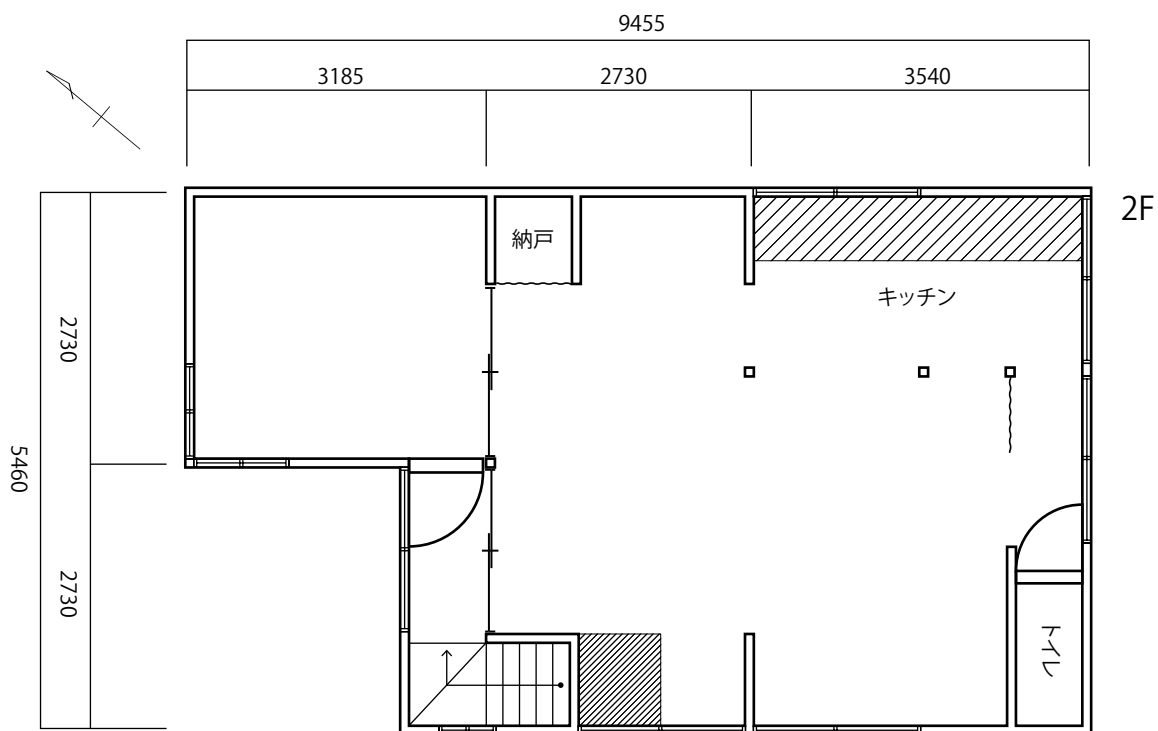
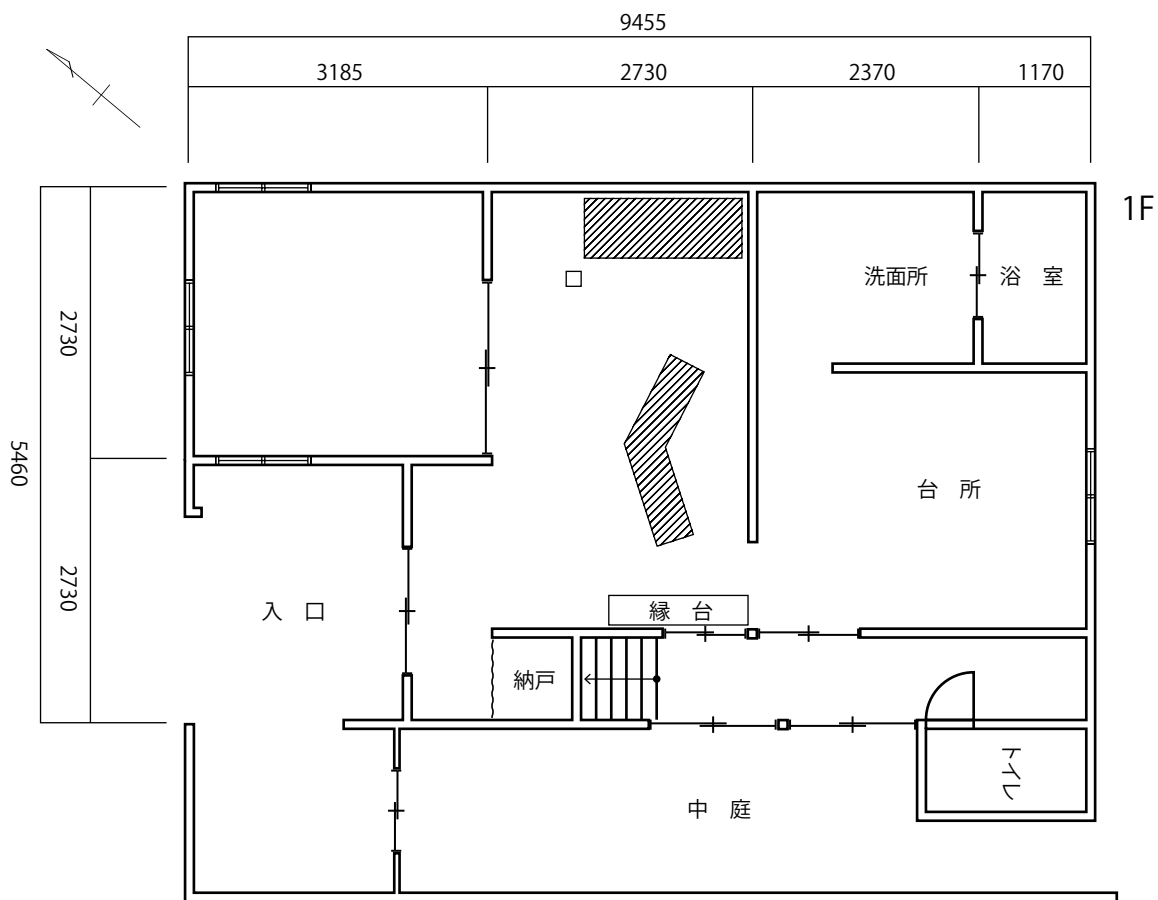

studio nine

Access Map | NINE

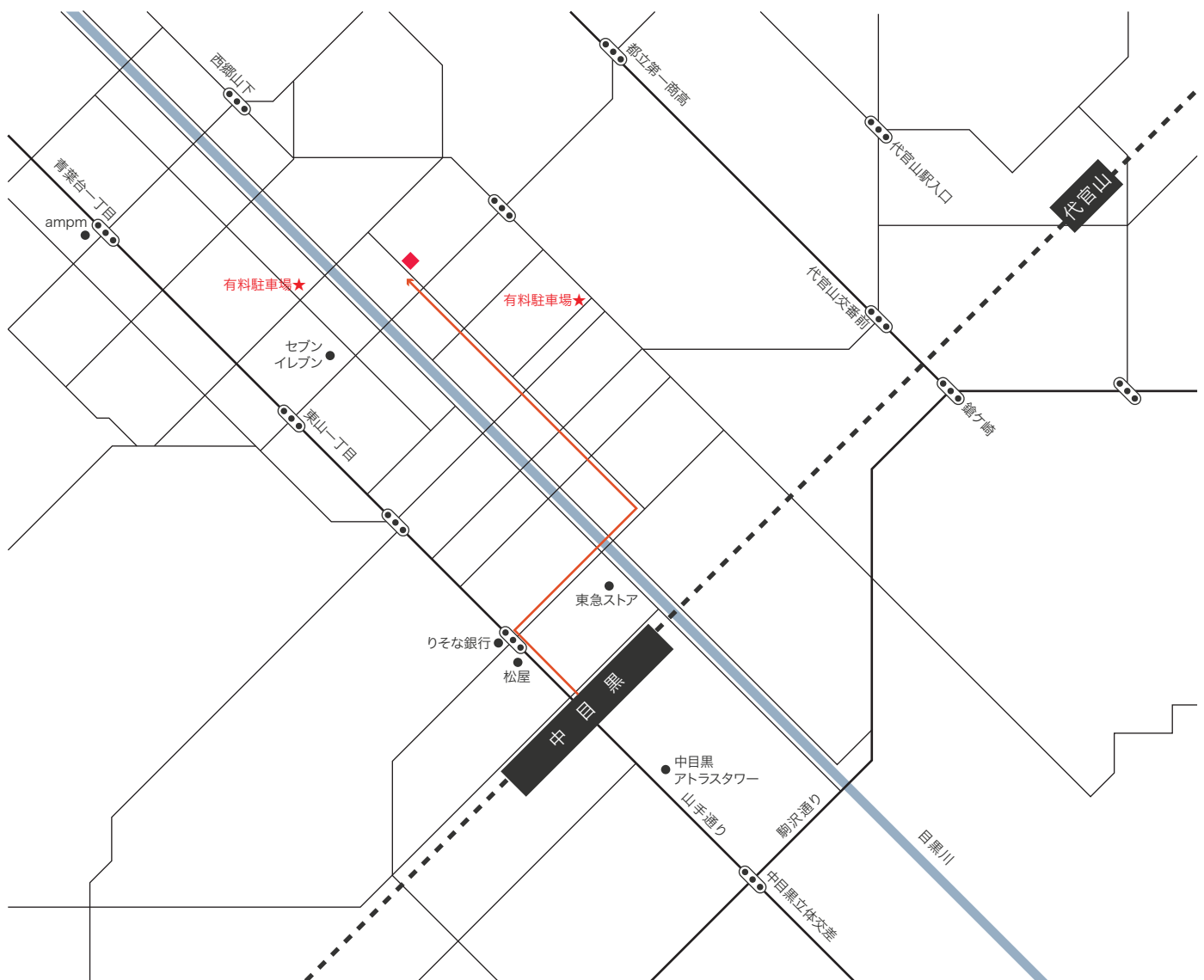

【中目黒駅から徒歩でお越しの方】

駅を出て最初の信号を右折し、直進。
目黒川を渡ってすぐの道沿いを約400m直進します。
朝日橋ビルの前で右折し、次の角を左に折れるとSTUDIO NINEです。
駅からの所要時間は約5分です。

【お車でお越しの方】

専用駐車場はございませんので、近隣の有料駐車場をご利用下さいませ。
スタジオ前の路上駐車は厳禁です。搬出をされる場合は速やかにお願い致します。
お車の損害、事故に関して、いかなる場合も弊社及び建物所有者は一切の責任を負いません。
お車の移動はお客様自身でお願い致します。



studio nine

studio NINE お申込書

studio NINE 宛

注意事項承諾の上、下記の通りスタジオの使用を申し込みます。

平成 年 月 日

会社名		業種	
住所	〒	電話番号	
代表者名		FAX番号	
担当者		携帯番号	
初回支払い	撮影前日までのお振込	担当者E-mail	
2回目以降 支払い	※記入必須 月 日	当月 翌月 翌々月 その他 ()	日払い
使用日	平成 年 月 日 (曜日)		
使用時間	利用開始	～完全搬出	迄
使用スタジオ	スタジオ ナイン		
撮影内容	スチール ・ ムービー (同時録音 有 ・ 無)		
クライアント様			
媒体・目的			
スタッフ人数	スタッフ総数(名)		
車両台数	※専用の駐車場はございません。近隣の有料駐車場のご利用をお願い致します。		
カメラマン氏名		カメラマン連絡先	
確認事項抜粋	<p>・ studio NINEは、ご撮影時にお借りするマネージメント物件になっております。</p> <p>・ 撮影当日は、オーナー（オーナー関係者）の方の立ち会いになります。</p> <p>・ 撮影用の備品・機材及び撮影アシスタントは、常備しておりませんのでご了承下さい。</p> <p>・ 撮影専用スタジオではないので、電気容量に制限がございます。（100V 家庭用コンセント）</p> <p>上記の注意事項を撮影責任者の方が責任を持って、 当日各スタッフに必ずお伝え頂き、 ご使用頂きますようお願い申し上げます。 また別紙の注意事項も一緒にご覧頂きご利用下さい。</p>		

※お申込者のご請求先が異なる場合には、下記にもご記入下さい。

請求先会社名	
請求先住所	〒
請求先担当者	請求先電話番号 () -

(注意事項抜粋)

- 初回ご利用時は、撮影前日迄のお振込をお願い致します。
延長料金が発生した場合は、撮影後一週間以内のお振込をお願い致します。
- 2回目以降ご利用のお客様は、弊社規定期日でのお支払いが可能です。
- こちらの情報はオーナー様へお伝えさせていただきますので、ご了承下さい。
- 家具の取り扱いには十分ご注意下さい。



studio nine



株式会社 SOULPLANET.

〒105-0022 東京都港区海岸2丁目6-24 TABLOID 2F
TEL : 03-5484-7704 FAX : 03-5484-7783

FAX 03-5484-7783

- スタジオ名 studio NINE
- 住所 〒153-0042 東京都目黒区青葉台1-15-9
(1-15-9, Aobadai, Meguro-ku, Tokyo)
- 電話番号&FAX番号 TEL : 03-5484-7704 FAX : 03-5484-7783 (SOUL PLANET受付)
- URL LOCATION PLANET <http://www.locationplanet.jp/>
- MAIL info@planetstudio.jp
- PRICE スチール〈最低使用4時間〉¥8,000- (税抜) /1h ※一棟貸し ¥25,000- (税抜)
ムービー〈最低使用4時間〉¥12,000- (税抜) /1h ※一棟貸し ¥35,000- (税抜)
※撮影可能時間(8:00~20:00)
※時間外撮影・日曜・祝祭日はスタジオ使用料20%増となります。
※撮影対象時間は、入室から完全退出までの時間となります。
※正当な理由無く支払いを延滞された場合は、年14.6%の遅延損害金が発生致します。
- キャンセル料 当日・前日100% / 2日前 80% / 3日前 60% / 4日前 40% / 5日前 20%
※但し、決定後のキャンセルおよび、「決定優先」で他の方にスタジオをお譲り頂いた案件が、結果的にキャンセルになった場合のキャンセル料は100%となります。
- お支払い方法 スタジオ使用料金は、初回は撮影日前日までのお振込とさせて頂いております。
ご撮影の延長などにより、事前にお振込頂いた金額よりオーバーした場合は、差額分を撮影終了後1週間以内のお振込をお願い致します。
2回目以降のお支払いについては、前払い/銀行振込(請求書扱)でのお支払いが可能です。
正当な理由無く支払いを延滞された場合は、年14.6%の遅延損害金が発生致します。
- 受付について
 - ・予約時間/月曜日～金曜日 10:00～19:00
 - ・電話番号 / 03-5484-7704(SOUL PLANET受付)
 - ・MAIL / info@planetstudio.jp
 - ※時間外、日祝祭日のご予約は、FAX及びメールにての受付後翌営業のご連絡とさせていただきます。
- ご予約方法
 - ・スケジュール確認を03-5484-7704(SOUL PLANET受付)までお電話下さい。
 - ↓
 - ・撮影内容/詳細などお知らせ下さい。
※仮KEEPは、最大5日間までとなっております。
 - ↓
 - ・スケジュール確認/撮影許可申請(当社手配)後、こちらより再度ご連絡致します。
 - ↓
 - ・決定orキャンセルのご連絡を撮影日の1週間前までをお願い致します。
また返答期日前に「即決希望」の引き合いがきた場合、弊社が相談した日から「1週間以内」に、ご返答をお願いしております。
 - ↓
 - ・決定の場合、撮影申込書ご記入の上FAXにてご返信下さい。
FAX:03-5484-7783(SOUL PLANET受付)

- スタジオ詳細
 - ・敷地面積 / 1階 30,86㎡(約9.33坪) ※使用可能エリアの面積です。
2階 45,41㎡(約16.45坪)
 - ・天井高 / 1階2,36m 2階1,82~3,28m
 - ・電気容量 / 100V/100A
 - ※発電機はスーパーサイレントのみ可、ジェネレーター車は不可。
 - ・駐車場なし
※近くの有料駐車場をご利用下さい。
 - ・機材の常備なし
※全てお持ち込み下さい。
 - ・インターネット接続/無線LAN設備
 - ・撮影アシスタントなし
- 会社概要

<ul style="list-style-type: none"> ・ Company ・ Foundation ・ Address ・ Tel ・ Fax ・ Url ・ E-mail ・ Ceo 	株式会社SOULPLANET 2006/3/1 東京都港区芝浦4-12-35 03-5484-7704 03-5484-7783 http://www.locationplanet.jp info@planetstudio.jp RYUICHI SATO
--	---

【注意事項】

- ※スタジオNINEは、レンタルスペースをご撮影時にお借りする当社のマネージメント物件になっております。
- ※レンタルスペースにて、取り扱っている家具・小物・商品は大変貴重な物となっております。
お取り扱いには、十分にご注意下さい。
一部移動不可の家具・小物・商品もございます。
また、家具・小物等は随時変更となりますので写真とは現状が異なる場合がございます。
- ※棚や各家具の引き出し等プライベート部分はお手を触れぬようお願い致します。

○ 撮影について

- 撮影許可に数日間頂いております。
- ご利用時間は、入室から退室までとさせていただきます。
- 近隣が住宅街の為ご利用時間は、AM8:00~PM20:00までとさせて頂いております。PM20:00以降の延長はご撮影を中止させて頂く場合がございます。
- 搬入・搬出の際、携帯電話や話し声、車のエンジン音、音楽など近隣にご迷惑のかかるような騒音・路上駐車などの行為はご遠慮下さい。また撮影中も近隣住宅への配慮をお願い致します。
- 火気・水気・煙草の特殊撮影はお断りしております。
- スタジオ内は全面禁煙となっております。喫煙は決められた場所をお願い致します。
- 壁・床・天井などスペース内でのガムテープ類・釘・ネジ・画鋸等のご使用はご遠慮下さい。
- 撮影機材等を置く養生を必ずご用意下さい。またライトスタンド等の脚は、テニスボール・布等でカバーしてご使用下さい。
- ペットや動物等のご撮影希望の場合、事前にご相談下さい。但し、大きな動物はお断りする場合がございます。
- 床面のキズ・汚れについては現状復帰にてお返し頂く事となっております。著しい損傷については、別途復帰料を頂く場合がございます。
- 日没後は、ストロボの発光は、禁止させて頂いております。
- スタジオ内の仕様(壁・床・家具)など都合により変更する場合がございますので、ご予約の際にご確認下さい。
- 延長の可能性がある場合は、予めご連絡下さい。急遽延長された場合、口ケハン等入る場合がございます。
- 撮影の内容によっては、お断りする場合がございます。また、お申し込み書にご記入の使用目的と異なったご利用はお断り致しております。
- 水着・下着・ヌード及びセミヌード等のご撮影の場合、事前にご相談下さい。一部制限がございます。内容によりお断りする場合がございます。
- 弊社スタジオをご利用中に撮影を中断された場合、理由の如何においても当社及び建物所有者は一切の責任を負いません。
- ご撮影中、スタジオオーナーやスタッフの出入りがありますがご了承下さい。

○ 駐車場について

- 専用駐車場を設置しておりません。周辺の有料駐車場をご利用下さい。
- お車の移動は、お客様自身で行って下さい。
- 有料駐車場でのお車の損害・事故などに関して、いかなる場合も当社及び建物所有者は一切の責任を負いません。

○ 機材について

- 撮影機材・備品・撮影アシスタント等は、常備しておりません。スタジオご利用の際は、全てお持ち込みをお願い致します。
- 電気容量に限りがございます。2pinの通常の家庭用電気コンセントにのみとなっております。大きめの照明をご使用したい場合は、事前に必ずご確認下さい。
- ジェネレーターなどの発電機のお持ち込みには制限がございますので、一度ご連絡下さい。またジェネレーター車のご使用は、ご遠慮頂いております。
- 機材等の前日搬入については必ずご連絡下さい。(スタジオ使用中の搬入はお断り致します。保存期間中の損害に関しましては一切の責任を負いません。)

○ その他

- お預かり物・お忘れ物は、いかなる場合も発生日より3ヶ月限りで処分させていただきます。
- ご撮影中発生したゴミについては、全てお客様での処分をお願い致します。
- 不測の火災・盗難・破損・人身事故等スタジオ内で発生した使用者側の損害に関しましては、当社及び建物所有者は一切の責任を負いません。
- 無料でご利用頂ける常備備品が故障や事故等によって通常の使用が出来なかった場合、代替のご用意や緊急修理等の措置をとらせて頂きますが、貸室料金のご返済・ご減額は致しかねますのでご了承下さい。
- スタジオ利用に際し、利用者(関係業者、来場者等含む)に起因する損害(破損)につきましては、全て利用者に賠償して頂きます。
- 料金は予告なしに変更させて頂く場合がございます。ご予約の際にご確認下さい。
- 近隣の住宅の方に、ご迷惑のかかるような騒音・路上駐車などの行為はご遠慮下さい。

上記、確認の上 承諾致しました。

ご署名

平成 年 月 日