

DAIKANYAMA kitchen studio



コンパクトながら本格的、洗練されたキッチンスタジオ



STUDIO NAME	DAIKANYAMA kitchen studio - 代官山キッチンスタジオ -
ADDRESS	東京都渋谷区恵比寿西 2-17-14 代官山 HAUS B102
STATION	代官山駅 徒歩 4分
PHONE	03 5484 7704 (SOUL PLANET 受付)
FAX	03 5484 7783 (SOUL PLANET 受付)
URL	www.soulplanet.jp
MAIL	info@planetstudio.jp

【スペース・水廻りのみ ご利用の場合】

スチール 〈最低使用3時間〉 ¥ 12,000- (税抜) /1H
ムービー 〈最低使用4時間〉 ¥ 15,000- (税抜) /1H

【火気・オープン・キッチンツール ご利用の場合】

スチール 〈最低使用3時間〉 ¥ 18,000- (税抜) /1H
ムービー 〈最低使用4時間〉 ¥ 20,000- (税抜) /1H

MORE	撮影可能時間 / 9:00~20:00(時間外は 20% 増)
	面積 / 39.8㎡(12坪)
	スタジオ天井高 / 2.4m
	電気容量 / 家庭用電力のみ
	機材 / 機材の常備なし ※全てお持ち込み下さい。
	撮影アシスタントなし (撮影前後のアテンドのみ)
	メイク・フィッティングルームなし

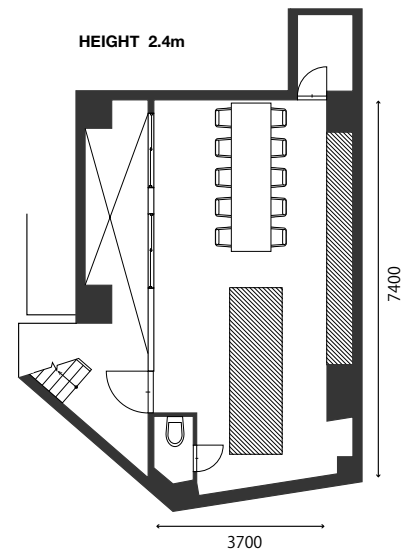

※時間外 (20:00~9:00) ・日曜・祝祭日はスタジオ使用料 20% 増し
※撮影対象時間は、搬入から完全搬出までの時間になります

東京都渋谷区恵比寿西2-17-14 代官山HAUS B102

Floor Plan | DAIKANYAMA kitchen studio

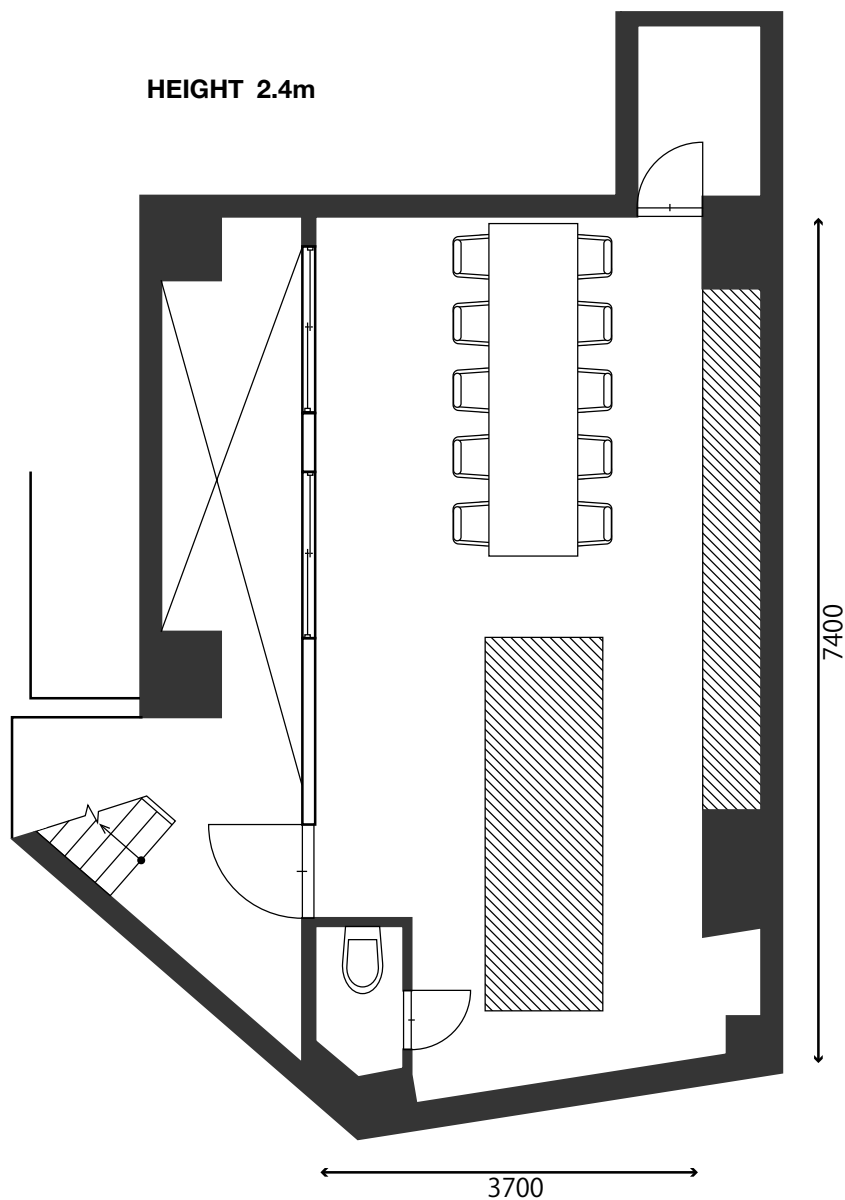

DAIKANYAMA kitchen studio お申込書

代官山キッチンスタジオ 宛

注意事項承諾の上、下記の通りスタジオの使用を申し込みます。

平成 年 月 日

会社名		業種	
住所	〒	電話番号	
代表者名		FAX番号	
担当者		携帯番号	
初回支払い	撮影前日までのお振込	担当者E-mail	
2回目以降 支払い	※記入必須 月 日	当月 翌月 翌々月 その他 ()	日払い
使用日	平成 年 月 日 (曜日)		
使用時間	利用開始 ~ 完全搬出 迄		
使用スタジオ	代官山キッチンスタジオ		
撮影内容	スチール ・ ムービー (同時録音 有 ・ 無)		
クライアント様			
媒体・目的			
スタッフ人数	スタッフ総数(名)		
車両台数	() 台 ※敷地内 2台駐車可能		
カメラマン氏名		カメラマン連絡先	
確認事項抜粋	<p>・代官山キッチンスタジオはご撮影時にお借りするマネージメント物件になっております。</p> <p>・撮影当日は、オーナー（オーナー関係者）の方の立ち会いになります。</p> <p>・撮影機材は常備無/撮影アシスタントは常駐しておりません。</p> <p>・電気容量に制限がございます。</p> <p style="text-align: center;">上記の注意事項を撮影責任者の方が責任を持って、 当日各スタッフに必ずお伝え頂き、 ご使用頂きますようお願い申し上げます。 また別紙の注意事項も一緒にご覧頂きご利用下さい。</p>		

※お申込者とご請求先が異なる場合には、下記にもご記入下さい。

請求先会社名	
請求先住所	〒
請求先担当者	請求先電話番号 () -

(注意事項抜粋)

- 初回ご利用時は、撮影前日迄のお振込をお願い致します。
延長料金が発生した場合は、撮影後一週間以内のお振込をお願い致します。
- 2回目以降ご利用のお客様は、弊社規定期日でのお支払いが可能です。
撮影月・翌々月末日日のご請求書を発行致します。
- こちらの情報はオーナー様へお伝えさせていただきますので、ご了承下さい。
- 家具の取り扱いには十分ご注意下さい。



株式会社 SOULPLANET.
〒105-0022 東京都港区海岸2丁目6-24 TABLOID 2F
TEL : 03-5484-7704 FAX : 03-5484-7783

FAX 03-5484-7783

DAIKANYAMA kitchen studio - INFORMATION -

- スタジオ名 DAIKANYAMA kitchen studio - 代官山キッチンスタジオ -
- 住所 〒150-0021 渋谷区恵比寿西2-17-14 代官山HAUS-B102
(DAIKANYAMA HAUS-B102, 2-17-14,Ebisu-nishi,Shibuya-ku,Tokyo)
- 電話番号&FAX番号 TEL : 03-5484-7704 FAX : 03-5484-7783 (SOUL PLANET受付)
- URL LOCATION PLANET <http://www.soulplanet.jp/>
- MAIL info@planetstudio.jp
- PRICE 【スペース・水廻りのみ ご利用の場合】
スチール〈最低使用3時間〉¥12,000- (税抜) /1H
ムービー〈最低使用4時間〉¥15,000- (税抜) /1H

【火気・オープン・キッチンツール ご利用の場合】
スチール〈最低使用3時間〉¥18,000- (税抜) /1H
ムービー〈最低使用4時間〉¥20,000- (税抜) /1H

※撮影可能時間(9:00~20:00)
※日曜・祝祭日はスタジオ使用料20%増となります。
※撮影対象時間は、入室から完全退出までの時間となります。
- キャンセル料 当日・前日100% / 2日前 80% / 3日前 60% / 4日前 40% / 5日前 20%

※但し、決定後のキャンセルおよび、「決定優先」で他の方にスタジオをお譲り頂いた案件が、結果的にキャンセルになった場合のキャンセル料は100%となります。

また返答期日前に「即決希望」の引き合いがきた場合、弊社が相談した日から「1週間以内」に、ご返答をお願いしております。
- お支払い方法 スタジオ使用料金は、初回は撮影日前日までのお振込とさせて頂いております。
ご撮影の延長などにより、事前にお振込頂いた金額よりオーバーした場合は、差額分を撮影終了後1週間以内のお振込をお願い致します。
2回目以降のお支払いについては、前払い/銀行振込(請求書振)でのお支払いが可能です。
(撮影月末ペ/翌々月末期日となります。)
※正当な理由無く支払いを延滞された場合は、年14.6%の遅延損害金が発生致します。
- 受付について ・予約時間/月曜日~金曜日 10:00~19:00
・電話番号/03-5484-7704(SOUL PLANET受付)
・MAIL /info@planetstudio.jp
※時間外、日祝祭日のご予約は、FAX及びメールにての受付後翌営業のご連絡とさせて頂きます。

- ご予約方法 ・スケジュール確認を03-5484-7704(SOUL PLANET受付)までお電話下さい。
↓
・撮影内容/詳細などお知らせ下さい。
※仮KEEPは、最大5日間までとなっております。
↓
・スケジュール確認/撮影許可申請(当社手配)後、こちらより再度ご連絡致します。
↓
・決定orキャンセルのご連絡を撮影日の1週間前までをお願い致します。
↓
・決定の場合、撮影申込書ご記入の上FAXにてご返信下さい。
FAX:03-5484-7783(SOUL PLANET受付)

- スタジオ詳細 ・敷地面積/39.8㎡ (12坪)
・天井高/2.4m
・電気容量/家庭用電力のみ
※発電機のご使用は出来ませんので、予めご了承下さい。
・機材の常備/無 ※全てお持ち込み下さい。
・駐車場/無 周辺の有料駐車場をご利用下さい。
・インターネット接続/無線LAN (パスワード有)
・撮影アシスタント/無
・メイクルーム、フィッティングルーム/無

※メイク用品やハンガーラック等もお持ち込み下さい。
※フィッティングルームがないため、ロケバスでのお越しをおすすめ致します。

- 会社概要 ・ Company 株式会社SOULPLANET
・ Foundation 2006/3/1
・ Address 東京都港区海岸2-6-24 TABLOID 2-B
・ Tel 03-5484-7704
・ Fax 03-5484-7783
・ Url <http://www.soulplanet.jp>
・ E-mail info@planetstudio.jp
・ Ceo RYUICHI SATO

【注意事項】

- ※DAIKANYAMA kitchen studioは、当社のマネージメント物件です。
- ※レンタルスペースにて、取り扱っている家具・小物・商品は大変貴重な物となっております。
お取り扱いには、十分にご注意ください。尚、一部移動不可の家具・小物・商品もございます。
また、家具・小物等は随時変更となりますので写真とは現状が異なる場合がございます。
- ※棚や各家具の引き出し等プライベート部分はお手を触れぬようお願い致します。

株式会社SOULPLANET
〒105-0022 東京都港区海岸2丁目6-24 TABLOID 2F
TEL : 03-5484-7704 FAX : 03-5484-7783
<http://www.locationplanet.jp>



DAIKANYAMA kitchen studio 注意事項 -NOTICE-

○ 撮影について

- ご利用時間は、入室から退室までとさせていただきます。
- 撮影可能時間は月曜～土曜日、AM9:00～PM8:00までです。
時間外・日祝日にご撮影可能な場合、20%割増料金となります。
- キッチン設備以外での、火気・水気・煙草の特殊撮影はお断りしております。
- スタジオ内は全面禁煙となっております。喫煙は決められた場所をお願い致します。
- スタジオ内、家具、庭や外壁のキズ・汚れについては現状復帰にてお返し頂く事となっております。著しい損傷については、別途復旧料を頂く場合もございます。
利用者（関係業者、来場者等含む）に起因する損害（破損）につきましては、全て利用者に賠償して頂きます。
- 撮影の内容によっては、お断りする場合がございます。
また、お申し込み書にご記入の使用目的と異なったご利用はお断り致しております。
- 3時間を超える延長はお断り致します。延長の可能性がある場合は予めご連絡下さい。
- スタジオ内の仕様（壁・床・家具）など都合により変更する場合がございますので、ご予約の際にご確認下さい。
- 日没後のストロボ使用は、完全遮光していただくようお願い致します。
- 外へ向けてのストロボの発光は、禁止させていただきます。
- ご予約時間を超えたご利用の場合、ロケハン等、入る場合があります。
- スタジオでの音出しは、外部に漏れない音量であれば可能です。
但し、22時以降はBGMも含めご遠慮下さい。
- 水着・下着・ヌード及びセミヌード等のご撮影の場合、事前にご相談下さい。
一部制限がございます。内容によりお断りする場合がございます。
- 屋外から見える状態での水着撮影はお断りしております。
- 弊社スタジオをご利用中に撮影を中断された場合、理由の如何においても当スタジオは一切の責任を負いません。
- ご撮影中、スタジオオーナーやスタッフの出入りがありますがご了承下さい。
- メイクルームはございません。メイク用ミラー等の備品はお持ち込み下さい。
- フィッティングルームがございませんので、ロケバスでのお越しをおすすめ致します。

○ 駐車場について

- 専用駐車場はございませんので、周辺有料駐車場をご利用下さい。
- 有料駐車場でのお車の損害・事故などに関して、いかなる場合も当スタジオは一切の責任を負いません。
- お車の移動は、お客様自身で行って下さい。

○ 機材等について

- 電気容量に限りがございます。2pinの通常の家庭用電気コンセントのみとなっております。
大きめの照明をご使用したい場合は、事前に必ずご確認下さい。
- ジェネレーターなどの発電機・ジェネレーター車はご使用いただけません。
- 機材やお荷物等の前日搬入は、出来ませんのでご注意ください。
(スタジオ使用中の搬入はお断り致します。
保存期間中の損害に関しましては一切の責任を負いません。)

○ その他

- お預かり物・お忘れ物は、いかなる場合も発生日より3ヶ月限りで処分させていただきます。
- ご撮影中発生したゴミについては、全てお客様での処分（持ち帰り）をお願い致します。
- 不測の火災・盗難・破損・人身事故等スタジオ内で発生した使用者側の損害に関しましては、当社及び建物所有者は一切の責任を負いません。
- 無料でご利用頂ける常備備品が故障や事故等によって通常の使用が出来なかった場合、代替のご用意や緊急修理等の措置をとらせて頂きますが、貸室料金のご返済・ご減額は致しかねますのでご了承下さい。
- 料金は予告なしに変更させて頂く場合がございます。ご予約の際にご確認下さい。
- 近隣の住宅の方に、ご迷惑のかかるような騒音・路上駐車などの行為はご遠慮下さい。

上記、確認の上 承諾致しました。

ご署名

平成 年 月 日

Access Map | DAIKANYAMA kitchen studio

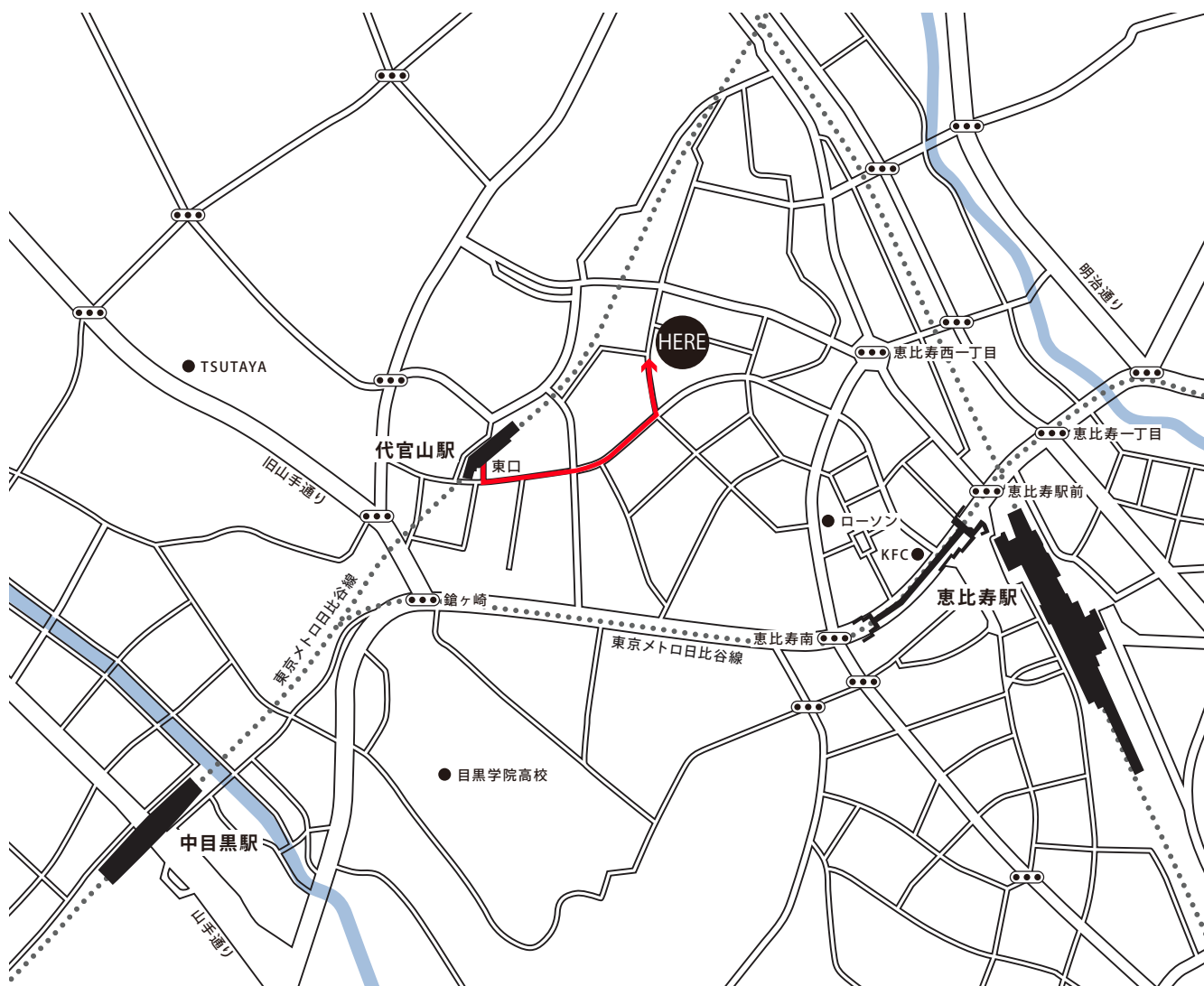

〈駅から徒歩でお越しの方〉

代官山駅より徒歩4分

- ①代官山駅 東口を出て直進します
- ②T字路に突き当たりましたら、左折します
- ③約200m道なりに進み、2つ目の交差点を左折します
- ④100m程直進したところの右手側、十字路の角に「DAIKANYAMA kitchen studio」があります。