

CASCASE

カスケース

〒153-0051 東京都目黒区上目黒 1-10-15

SPEC

室内面積：56 m² (ケース内20.7m²)

天井高：ケース内 2150mm / その他 2400mm

電気容量：60A/100v

PRICE

平日 ¥55,000/9:00-19:00

土日祝 ¥66,000/9:00-19:00

時間外料金：平日 ¥6,600/h、土日祝 ¥7,920/h

※税込み

APPLICATION

お申込みに関してはお申込書をご提出いただき、内容の確認をもって決定とさせていただきます。
キャンセル料に関してはお申込書の利用規約をご参照ください。

PAYMENT

初回の場合は、未締め翌月末払いとなります。
2回目以降は未締め翌々月末払いまで対応可能です。

NOTICE

- ・スタジオ敷地以外での撮影はご遠慮ください。
 - ・利用料金は申込書に記入いただいたお時間分が発生致します。
早めの入室や当日の延長は別途ご料金発生対象となります。
 - ・搬入出の歳近隣に迷惑のかからないよう様ご配慮をお願い致します。
 - ・火気、水気、煙、臭気など特殊な内容はお断りさせていただきます。
 - ・床、天井、壁などへテープ、釘、ネジなどの使用は禁止となります。
 - ・ご退出時には原状復帰でのお戻しをお願い致します。
 - ・申請した使用内容と使用目的が異なる場合は利用中止いただくこともございます。
 - ・アダルト、ヌード、セミヌード等の撮影はお断りさせていただきます。
- ※水着、下着の撮影は事前にご相談ください。
- ・ペットや動物のお持ち込みはご遠慮頂いております。
 - ・ご利用後、壁や床など破損や汚れがあった場合は別途復旧料金を頂く場合もございます。
 - ・野外にて照明を使用する場合は予めご相談ください。
 - ・車の事故、損害などに関して、いかなる場合も当社並びに建物所有者は一切責任を負いません。
 - ・本スタジオにおいて紛失、破損、盗難、障害、火災、人身事故等に関する責任は当社、建物保有者は負いかねますので予めご了承ください。
 - ・お客様が当スタジオの利用規約に違反しスタジオの判断でやむを得ず、スタジオの利用を中止した場合も申込書の内容に基づいたご料金が発生となります。
 - ・お預かり物、お忘れ物はいかなる場合も発生日より2週間限りで処分させていただきます。
 - ・当施設は全面禁煙となっております。
 - ・スタジオ利用時に発生する一般のゴミにつきましてはお持ち帰りをお願い致します。
 - ・スタジオ内の仕様（家具、照明、床、壁など）は都合により変更する場合がありますので、予めスタッフにご確認ください。
 - ・一部移動不可の家具、備品等がございます。
デリケートな物もございますので、移動の際は細心の注意をお願い致します。
 - ・当スタジオを利用にしたことで発生したトラブル、損失、損害に関しては一切責任を負いません。

Drawing

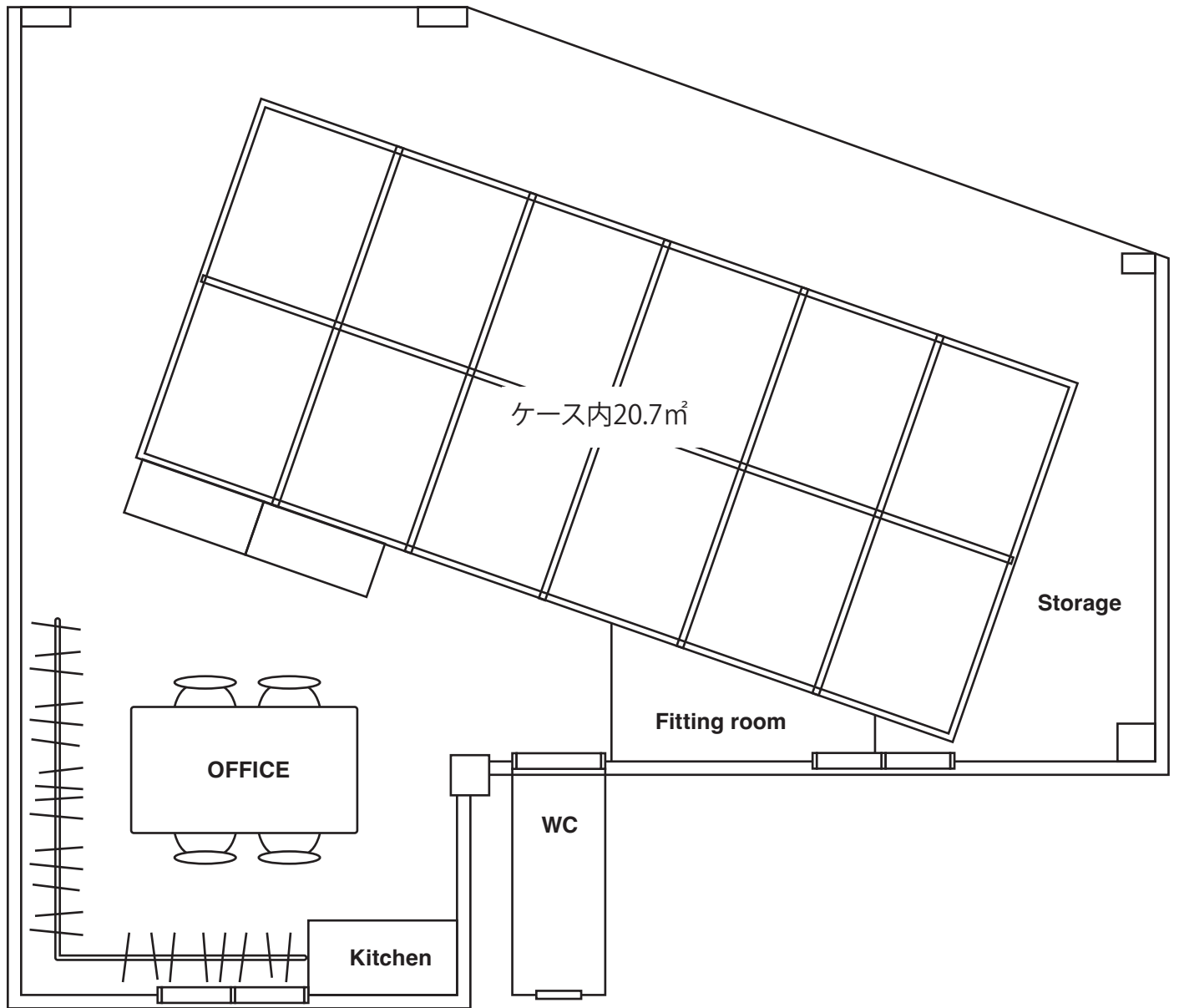

cascase お申込書

※利用規約を承諾の上、STUDIO利用を申し込みます。

※記入必須箇所

【西暦】 年 月 日

※会社名 住所 代表者	〒	業種			
		電話番号			
		※携帯番号			
		※担当者E-mail			
※担当者		※請求先E-mail			
お支払い日	月 日 締め	※	当月末	翌月末	翌々月末
			月	月	日払い
			※初回利用の場合は、利用日の翌月末までにお支払いください。		
※使用日	【西暦】		年	月	日(曜日)
※使用時間	利用開始	～	完全搬出	迄	
使用スタジオ	cascase				
※撮影内容	スチール / ムービー(同時録音 有 / 無)				
クライアント様			案件名		
※スタッフ総数			※車両台数	駐車場はございません	
※確認事項	<input type="checkbox"/> 別紙の注意事項を確認の上、承知いたしました。 <small>※別紙ご確認の上、ボックスにチェックをお願いします。</small>				
※ご料金	平日	¥55,000/	式(9:00-19:00/式)		
	土日祝	¥66,000/	式(9:00-19:00/式)		
	平日時間外	¥6600/h			
	土日祝時間外	¥7920/h			
・撮影対象時間は、申請時間から完全搬出完了までのお時間になります。 ・撮影用の備品・機材は、常備しておりませんのでご了承下さい。 ・棚や各家具の引き出し等のプライベート部分にはお手を触れぬようお願い致します。 ・こちらの情報はオーナー様と共有させていただきますので、予めご了承下さい。 ・電気容量に制限がございます。 ・家具、備品の破損等に関してはご請求となりますので、お取り扱いには十分にご注意ください。 ・ゴミは原則お持ち帰りをお願い致します。 ・規約が守られない場合は撮影を中止させて頂く事もございます。 ・キャンセル料に関しては下記の内容で発生致します。 利用初日の31日前までのキャンセル受付: 30% 利用初日の31日を過ぎてのキャンセル受付: 50% 利用初日の14日を過ぎてのキャンセル受付: 100%					

※お申込者とご請求先が異なる場合は、下記にもご記入下さい。

請求先会社名		担当者	
請求先住所			
請求先電話番号		請求先E-mail	

株式会社SOULPLANET
 〒107-0062
 東京都港区南青山6-8-1
 TEL: 03-5484-8817(撮影) 03-5484-7704(代表)

MAIL: info@planetstudio.jp
 ※上記アドレスまたは担当者までお戻しください