

# Studio rauque (Aoyama, Tokyo)

ニューヨークのアpartメントをイメージした本格的なキッチンスタジオ



## PRICE

Still: ¥28,600/1h → キャンペーン価格 ¥18,700/1h (最低利用時間 3h)

Movie: ¥34,100/1h → キャンペーン価格 ¥18,700/1h (最低利用時間 3h)

※上記は税込価格になります。

※時間外 (20:00~翌 9:00) 日曜・祝日のご利用は 20% 割増でのご案内になります。

## NAME

Studio rauque (スタジオローク)

## ADDRESS

〒107-0062 東京都港区南青山5-16-1 青山ビル 4F

## ACCESS

東京メトロ表参道駅 B1 or B3 出口から徒歩8分

## DATA

面積 /	50㎡ (約15坪)
天井高 /	約3m
電気容量 /	40A / 100V
車両台数 /	駐車場無し (近隣のコインパーキングをご利用下さい)
機材 /	カボック、延長コード (家庭用)
アシスタント /	無し (撮影前後のアテンドのみ)
インターネット /	無線LAN設備
エレベーター /	幅800mm × 高さ2100mm (内側 幅1120mm × 奥行き1020mm)

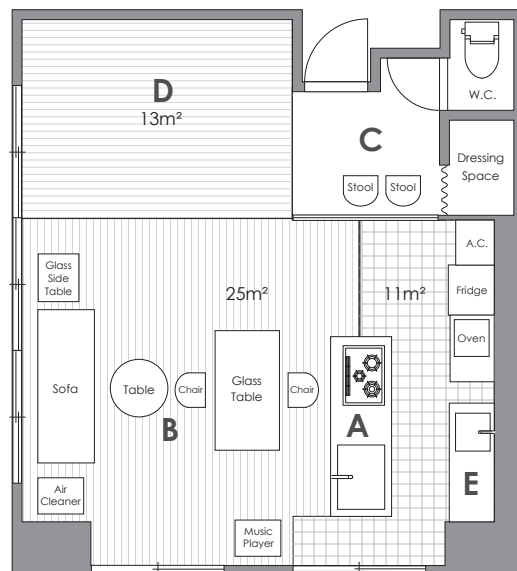

※家具・備品は移動可能です。(要原状復帰)  
※備品については、写真と異なる場合がございます。  
事前にお問い合わせ下さい。  
※調理器具、食器類の詳細はスタッフまでお問合せ下さい。  
※サンプルは一部を除き、原則土足厳禁となります。(応相談)

# Studio rauque

〒107-0062 東京都港区南青山 5-16-1 青山ビル4F

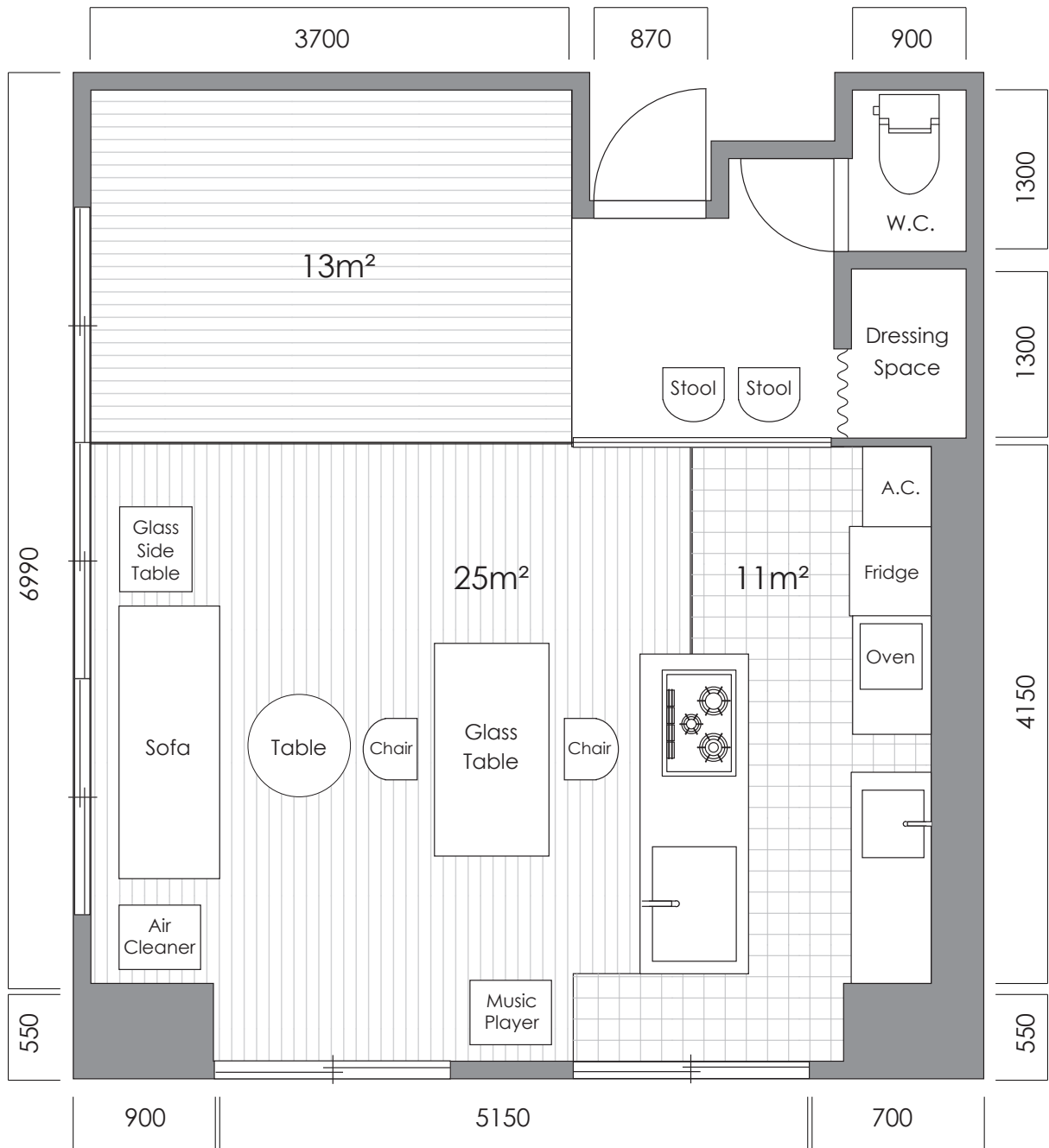

## Studio Data

height/3m

acreage/50m<sup>2</sup>

entrance/W870×H1950

elevator/ W800×H2100 (inside / W1120×H1020)

## Furniture Data (mm)

• Sofa/W1960×D900×H740

• Center table/W1600×D755×H725

• Glass table/φ800 × H400

• Side table/φ380 h450

• Glass Side table /W700×D450×H565

• Kitchen Counter /W2550×D850×H800



# -NOTICE-

※お申込書と合わせてお送り下さい。  
※ご予約を承った場合は以下の当スタジオ利用規約に全て同意頂いたものとさせていただきます。

## 撮影について

- ・スタジオ利用時間は、利用確認書にご記入頂いた入室時間から完全撤去まで発生致します。
- ・火気、水気、タバコ、スモークなどの特殊撮影の場合、事前にご相談下さい。内容によりお断りする場合がございます。
- ・搬出・搬入の際、騒音・路上駐車などの近隣迷惑行為はご遠慮ください。また撮影中も近隣への配慮をお願い致します。
- ・壁・床・天井などスペース内での釘・ネジ・画鋸等の使用はご遠慮下さい。
- ・テープを貼る場合や大きな機材を搬入する場合などは事前にご相談下さい。
- ・ご利用後は、スタジオ内を現状復帰の上でご退出下さい。
- ・利用者(関係業者、来場者を含む)に起因する損害(破損)につきましては、全て利用者にて賠償して頂きます。
- ・スタジオ内の仕様(内装・家具・備品)は都合により変更する場合がございますので、ご予約の際にご確認下さい。
- ・日没後は、ストロボの発光は制限させて頂いております。
- ・延長利用の可能性がある場合は、お申込みの際に予めご連絡下さい。当日の予約状況によって、ご案内できかねる場合がございます。
- ・撮影の内容によっては、お断りする場合がございます。また、お申込書にご記入の利用目的と異なったご利用はお断り致しております。
- ・水着・下着・ヌード及びセミヌード等のご撮影の場合、事前にご相談下さい。内容によりお断りする場合がございます。
- ・ペットや動物などのご撮影希望の場合、事前にご相談下さい。但し、大きな動物はお断りする場合がございます。
- ・撮影中にスタジオオーナーやスタッフが出入りする場合がございます。予め御了承下さい。
- ・スタジオアシスタントはおりません。

## 料金について

- ・料金は予告なしに変更させて頂く場合がございます。予約の際にご確認下さい。
- ・ご予約時間より早く終了した場合でも、お申込み頂いたお時間分でのご請求になります。
- ・振込手数料は、お客様負担でご入金頂きますようお願い申し上げます。
- ・正当な理由無く支払いを遅延された場合は、年 14.6%の遅延損害金が発生します。
- ・ご利用決定後のキャンセル料は一律 100% になります。

## 駐車場について

- ・スタジオ専用の駐車場・駐輪場はございません。近隣のコインパーキング等をご利用下さい。
- ・お車のご移動はご自身にてお願い致します。

## 機材について

- ・スタジオにより設備が異なります。不明な点につきましては事前にスタッフにご確認下さい。
- ・電気容量に限りがございます。
- ・機材・お荷物などの前日搬入・当日お預かり・翌日搬出は事前にご相談下さい。内容によりお断りする場合がございます。
- ・搬入物品・貴重品は、ご利用者自身で管理をお願い致します。万が一紛失・盗難・破損などの事故が生じても弊社は責任を負いません

## その他

- ・お忘れ物は、いかなる場合も発生日より1ヶ月限りで処分させて頂きます。
- ・無料でご利用頂ける備品が故障や事故などによって通常の利用が出来なかった場合、代替のご用意や緊急修理などの措置をとらせて頂きますが、料金の減額、ご返金は致しかねますので御了承下さい。
- ・不測の災害・盗難・破損・人身事故など当スタジオ内で発生した利用者側の損害に関しまして、理由の如何に負いても、当社及び建物所有者は一切の責任を負いません。
- ・災害や有事の社会情勢により、営業が困難と判断した場合、ご予約を解除させて頂く場合がございます。これに伴う一切の補償は致しかねますので、予めご了承下さい。
- ・当スタジオで撮影中の事故や怪我などは、全てお客様の責任となります。弊社では一切の責任を負いません。
- ・利用者は以下の行為を行ってはならないものとします。それに反した場合、ただちに退出して頂きます。
  - ・法律を犯す行為や、当社が不当だと判断した場合。
  - ・申し込み時の利用目的・利用方法に反した場合。
  - ・利用者がその利用権利を当社に承諾なく第三者に譲渡、あるいは又貸した場合。
  - ・近隣、他の利用者に迷惑を及ぼし、スタッフの指示に従わない場合。
  - ・風紀上または管理上、使用されることが不相当と当社が認めた場合。
  - ・火気の使用及びスタジオ内に危険物を持ち込んだ場合。
- ・撮影中発生したゴミにつきましては、全てお客様自身での処分をお願い致します。
- ・スタジオ内での喫煙はご遠慮下さい。
- ・ビル入口前のスペースは他テナントとの共有部になります。駐車や駐輪、機材置き場としてなどの利用はご遠慮下さい。

上記確認し、承認致しました。

年 月 日                      ご署名

Studio  
rauque

# Studio rauque お申込書

※利用規約を承諾の上、STUDIO利用を申し込みます。

※記入必須箇所

【西暦】 年 月 日

※会社名 住所 代表者	〒	業種	
		電話番号	
		※携帯番号	
		※担当者E-mail	
※担当者		※請求先E-mail	
お支払い日	月 日 締め	※ 当月末 翌月末 翌々月末 日払い ※初回利用の場合は、利用日の翌月末までにお支払いください。	
※使用日	【西暦】	年 月 日( 曜日)	
※使用時間	利用開始	～	完全搬出迄
使用スタジオ	Studio rauque		
※撮影内容	スチール / ムービー(同時録音 有 / 無)		
クライアント様		※案件名 ※請求書に反映	
スタッフ総数		車両台数	専用駐車はございませんので 近隣の有料駐車場をご利用ください。
※確認事項	<input type="checkbox"/>	別紙の注意事項を確認の上、承知いたしました。 <small>※別紙ご確認の上、ボックスにチェックをお願いします。</small>	
※ご料金	スチール&ムービー	¥18,700 ×	時間(最低使用時間3時間)※キャンペーン価格
ご利用規約	<ul style="list-style-type: none"> <li>・時間外(20:00～9:00)、日曜・祝祭日にご案内可能な場合は20%増のご料金となります。</li> <li>・撮影対象時間は、申請時間から完全搬出完了までのお時間になります。</li> <li>・撮影用の備品・機材は、常備しておりませんのでご了承下さい。</li> <li>・プライベートルームへのご入室・ご使用はお断りしております。また棚や各家具の引き出し等のプライベート部分にはお手を触れぬようお願い致します。</li> <li>・こちらの情報はオーナー様と共有させていただきますので、予めご了承ください。</li> <li>・電気容量に制限がございます(別紙参照)。</li> <li>・家具、備品の破損等に関してはご請求となりますので、お取り扱いには十分にご注意ください。</li> <li>・ゴミは原則お持ち帰りをお願い致します。</li> <li>・規約が守られない場合は撮影を中止させて頂く事もございます。</li> <li>・キャンセル料はご決定のご意向を確認時より発生するものとし、下記の内容で発生致します。</li> </ul> <p><b>※決定後のキャンセルは100%のキャンセル料が発生します。</b></p>		

※お申込者とご請求先が異なる場合は、下記にもご記入下さい。

請求先会社名		担当者	
請求先住所			
請求先電話番号		請求先E-mail	

MAIL: info@planetstudio.jp

※上記アドレスまたは担当者までお戻しください

株式会社SOULPLANET

〒107-0062

東京都港区南青山6-8-1

TEL: 03-5484-8817(撮影) 03-5484-7704(代表)