

# INFORMATION -スタジオ詳細-

スタジオ名 atelier rauque C studio

住所 〒107-0062

東京都港区南青山 5-16-1 青山ビル4F

## 【PRICE】

スチール〈最低使用3時間〉¥28,600-(税込)/1H

ムービー〈最低使用4時間〉¥34,100-(税込)/1H

撮影可能時間 9:00～20:00 月～土曜日

※日曜・祝日・時間外の撮影は対応できない場合もございますので

ご検討の場合は事前にご相談下さい。

※日曜・祝日・時間外はご案内可能の場合20%の割増料金になります。

※撮影対象時間は、入室から完全退出までの時間となります。

## 【撮影決定について】

内容とスケジュールを踏まえ、ご案内可能な場合は本決定として承ります。

※撮影内容や規模により、事前ロケハンや撮影企画書、コンテ等の提出を  
必須とさせていただく場合がございます。

※決定後のキャンセルは100%のキャンセル料が発生します。

## 【お支払いについて】

2回目以降のお支払いについては、撮影月の月末〆・翌々月末を  
お支払い期日としたご請求書を発行致します。

撮影前日までのお振込をお願い致します。

## 【受付について】

・予約時間 / 月曜日～金曜日 10:00～19:00

・電話番号 / 03-5484-8817(SOUL PLANET受付)

・MAIL / info@planetstudio.jp

※時間外、日祝祭日のご予約は、FAX及びメールにての受付後  
翌営業のご連絡とさせていただきます。

※機材の持込みは無料です。

※万が一変更及び追加が発生する場合は

決定日までにご連絡下さい。

ご連絡頂けない場合はご用意が出来なくなる可能性がございます。

※atelier rauque C studioは、当社のマネージメント物件になっております。

※スタジオにある家具・小物のお取り扱いには、十分にご注意下さい。

また、家具・小物等は変更する可能性もありますので

写真とは現状が異なる場合がございます。

## 【スタジオ詳細】

・室内面積 / 50 m<sup>2</sup>

・天井高 / 3m

・電気容量 / 40A/100v (家庭用電力)

・車両台数 / なし ※近隣の有料駐車場をご利用下さい。

・スタジオ内家具、オブジェクトの利用、ご撮影可能

※ハンガーラック、姿見のご用意はございません。

・フィッティングやメイクについてはオーナー様指定の場所をご利用下さい。

・喫煙はオーナー様指定の場所をご利用下さい。

・スタジオ助手、撮影アシスタントなし

# NOTICE-注意事項-

- スタジオ敷地以外での撮影はご遠慮下さい。
- 搬出入の際、携帯電話や話し声、お車のエンジン音、音楽など近隣にご迷惑のかかるような騒音、路上駐車などの行為はご遠慮下さい。
- 火気、水気、煙、オイル系など著しく破損や汚れを伴う撮影、また完全な現状復帰が見込めない特殊撮影はお断りしております。
- 壁、床、天井などスタジオ内での強力なガムテープ類、釘、ネジ、画鋏などの使用はご遠慮下さい。  
※使用される場合は事前にお電話にてご確認下さい。
- 撮影の内容によっては、お断りする場合がございます。  
また、お申し込み書にご記入の使用目的と異なったご利用はお断り致しております。
- 原則としてストロボ使用は8:00-17:00(時期により変更の可能性有)のみとさせていただきます。  
万が一日没後にストロボを使用される場合は完全遮光が必要ですので必ず事前にご連絡下さい。  
※暗幕等のご用意はありません。持ち込みにてご対応下さい。
- スタジオ内から外へ向けてのストロボ発光並びに屋外でのストロボご利用は、終日ご遠慮下さい。
- アダルト、ヌード、セミヌード等の撮影はお断りしております。  
水着、下着の撮影は内容により一部制限がございますので必ずお電話にてご相談下さい。
- 弊社スタジオをご利用中に撮影を中断された場合、理由の如何においても当スタジオ並びに建物所有者は一切の責任を負いません。
- ペットや動物等の撮影・持ち込みはご遠慮いただいております。
- 床、壁、天井などのキズ・汚れについては現状復帰にてお返し頂く事となっております。  
※著しい損傷については、別途復旧料を頂く場合もございます。
- ご申請時間外の延長利用可否は当日判断となります。
- ご予約時間を超えたご利用の場合、ロケハン等入る場合があります。
- スタジオには人の出入りがありますがご了承下さい。
- 屋外にて定常光をご利用になる際は、予めスタッフまでご相談願います。
- 専用駐車場はございません。周辺有料駐車場をご利用下さい。  
(スタジオ前の路上駐車も搬出入以外はご遠慮願います。)
- お車の損害・事故などに関して、いかなる場合も当社並びに建物所有者は一切責任を負いません。
- お車の移動はお客様自身で行って下さい。
- 本スタジオにおいて紛失・破損・盗難・障害等に関する責任は当社では負いかねますので、お客様自身での管理をお願い致します。
- スタジオのご利用料金は、申込み書にてご記頂いた入室時間から完全撤去まで発生致しますが、申込書の入室時間より早く入場された場合は入室された時間から利用料金が発生いたします。
- お客様が当スタジオの利用規約に違反し、スタジオの判断でやむを得ずスタジオのご利用を中止した場合は、決定申込書の内容に基づいた料金が発生致します。
- 料金は予告なしに変更させて頂く場合もございますのでご予約の際にご確認下さい。
- お預かり物・お忘れ物は、いかなる場合も発生日より2週間限りで処分させて頂きます。
- 不測の火災・盗難・機材の破損・人身事故などスタジオ内で発生した使用者側の損害に関しては、当スタジオ・建物所有者は一切の責任を負いません。
- スタジオ内は全面禁煙となっております。喫煙は決められた場所をお願い致します。
- スタジオご利用時に発生する一般のゴミにつきましてはお持ち帰りをお願いしております。
- 当スタジオには専門のスタジオマンは配備しておりません。  
搬入・搬出・及び機材の移動・セッティングに関しましてはご自身で行って下さい。
- スタジオ内の仕様(家具・照明・床・壁など)は都合により変更する場合がありますので、予めスタッフにご確認下さい。
- 一部移動不可の家具・備品・小物がございます。  
デリケートな物もございますので移動の際は、引きずる等の行為は禁止とさせていただきます。  
また移動をされた場合、責任を持って現状復帰お願い致します。
- スタジオ内にwi-fi環境はオーナー様にご相談下さい。
- 当スタジオを利用したことでトラブルや損失・損害が発生しても、当社では一切責任を負いません。
- 当社は、スタジオの利用料金・内装・利用条件・ウェブサイトを予告なしに変更または削除する場合があります。

# Floor plan | atelier rauque C studio

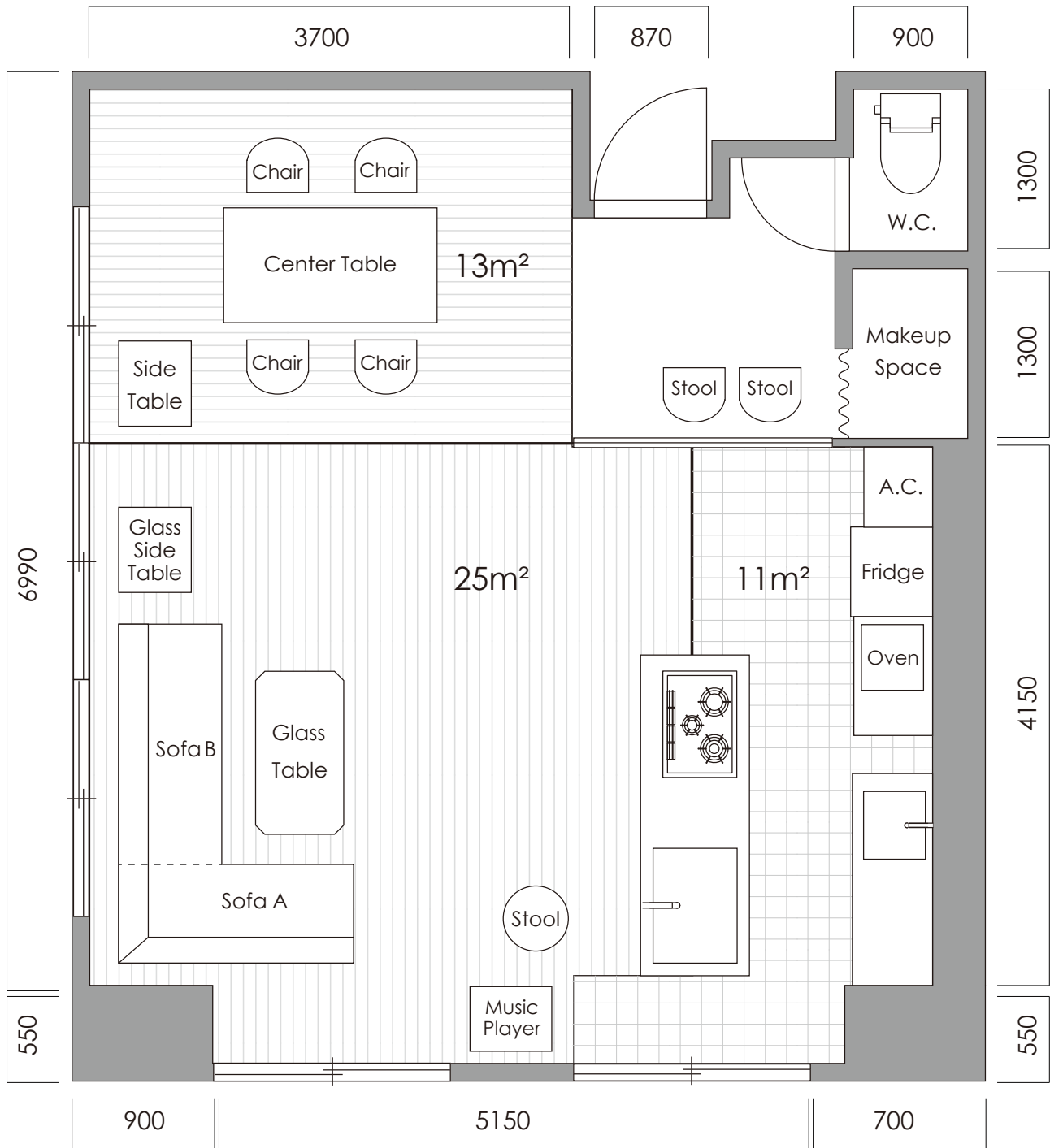

# Atelier rauque C studioお申込書

利用規約を承諾の上、STUDIO利用を申し込みます。

【西暦】                    年                    月                    日

会社名	〒	業種			
住所		電話番号			
代表者		FAX番号			
担当者		携帯番号			
初回支払い	撮影前日までのお振込		担当者E-mail		
2回目以降 支払い	※記入必須 月                    日		※記入必須	当月	翌月
			その他(                    )	翌々月	
使用日	【西暦】		年	月	日(                    曜日)
使用時間	利用開始		～	完全搬出	迄
使用スタジオ	<b>Atelier rauque C studio</b>				
撮影内容	スチール / ムービー(同時録音 有 / 無)				
クライアント様			媒体・目的		
スタッフ総数			車両台数	専用駐車はございませんので 近隣の有料駐車場をご利用ください。	
確認事項	<input type="checkbox"/> 別紙の注意事項を確認の上、承知いたしました。 <small>※別紙ご確認の上、ボックスにチェックをお願いします。</small>				
ご料金	スチール	¥18,700 ×	時間(最低使用時間3時間)キャンペーン価格		
	ムービー	¥25,300 ×	時間(最低使用時間4時間)キャンペーン価格		
ご利用規約	<ul style="list-style-type: none"> <li>・時間外(20:00～9:00)、日曜・祝祭日にご案内可能な場合は20%増のご料金となります。</li> <li>・撮影対象時間は、申請時間から完全搬出完了までのお時間になります。</li> <li>・撮影用の備品・機材は、常備しておりませんのでご了承下さい。</li> <li>・プライベートルームへのご入室・ご使用はお断りしております。また棚や各家具の引き出し等のプライベート部分にはお手を触れぬようお願い致します。</li> <li>・こちらの情報はオーナー様と共有させていただきますので、予めご了承ください。</li> <li>・電気容量に制限がございます(別紙参照)。</li> <li>・初回ご利用時に延長料金が発生した場合は、撮影後一週間以内のお振込をお願い致します。</li> <li>・家具、備品の破損等に関してはご請求となりますので、お取り扱いには十分にご注意ください。</li> <li>・ゴミは原則お持ち帰りをお願い致します。</li> <li>・規約が守られない場合は撮影を中止させて頂く事もございます。</li> <li>・キャンセル料はご決定のご意向を確認時より発生するものとし、下記の内容で発生致します。</li> </ul> <p><b>※決定後のキャンセルは100%のキャンセル料が発生します。</b></p>				

※お申込者のご請求先が異なる場合は、下記にもご記入下さい。

請求先会社名		担当者	
請求先住所			
請求先 電話番号			

申込みはMAIL又はFAXでお願い致します。

株式会社SOULPLANET

〒107-0062

東京都港区南青山6-8-1

TEL: 03-5484-8817(撮影) 03-5484-7704(代表)

MAIL: info@planetstudio.jp | FAX: 03-5484-7783

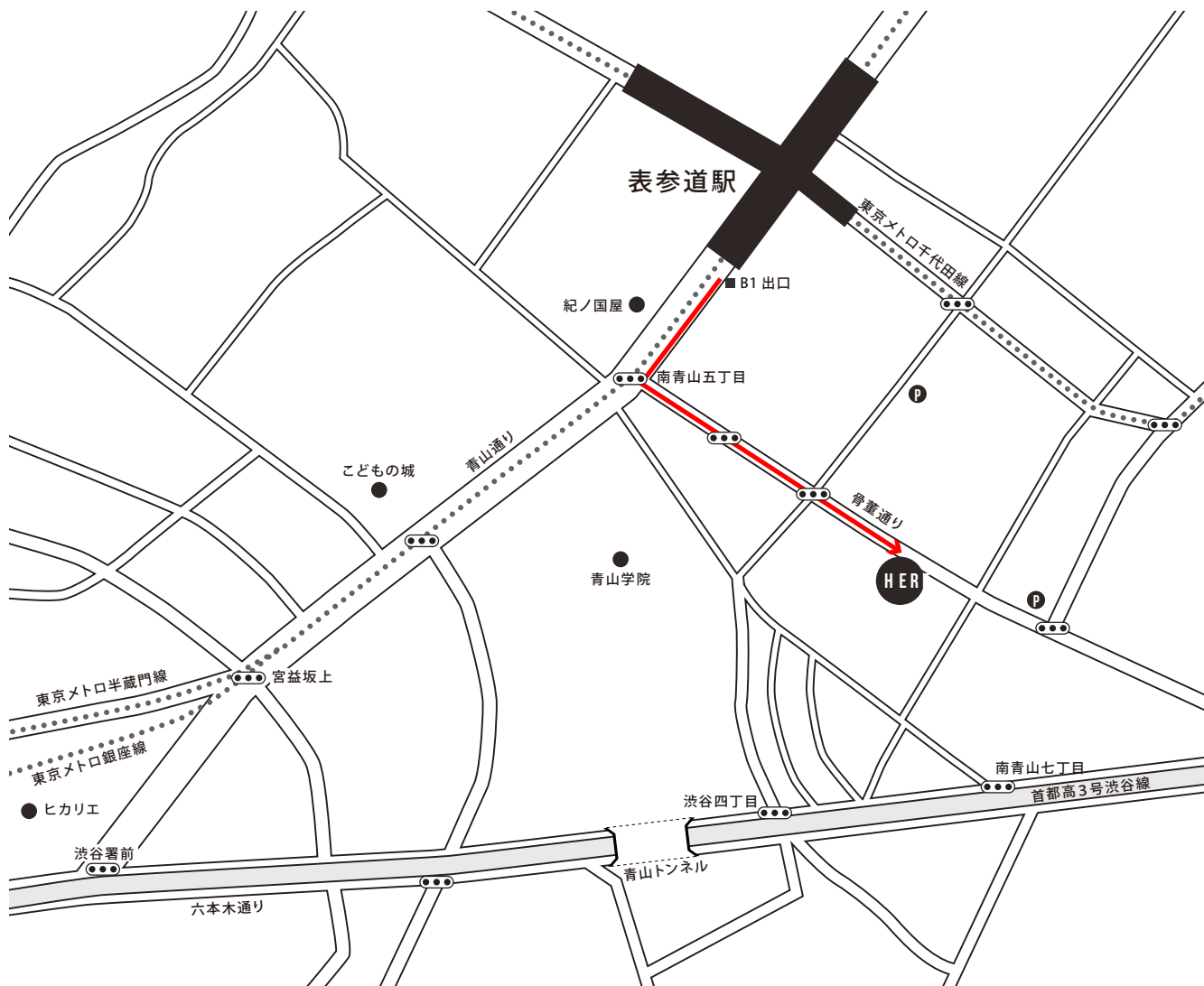

## 〈駅から徒歩でお越しの方〉 表参道駅 徒歩8分

表参道駅を出て、国道246号線を渋谷方面へ直進。南青山5丁目の交差点を左折し、約400m直進。  
道路右手の角にある、「南青山池田ビル」を右折し、路地に入ったところに  
「青山ビル」がありますので、7階へ上がって下さい。ビル屋上が atelier rauque A studioです。

## 〈車でお越しの方〉

### ・渋谷・表参道方面から

南青山5丁目の交差点を左折し、約400m直進。

道路右手の角にある、「南青山池田ビル」を右折し、路地に入ったところに「青山ビル」があります。

※建物の二軒隣に有料駐車場があります。

### ・六本木方面から

六本木通り／都道412号線を渋谷方面に進む。高樹町交差点を右折し、約500m直進。

信号を越え、3つ目の路地に入ったところに「青山ビル」があります。

※建物の二軒隣に有料駐車場があります。