

MUSEUM

1F / 2F メゾネットタイプの空間

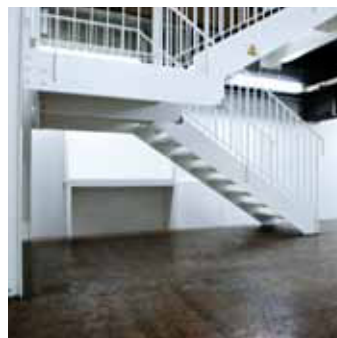

STUDIO NAME	MUSEUM - ミュージアム -
ADDRESS	〒150-0022 東京都港区海岸 2-6-24 TABLOID1-B
STATION	JR 浜松町 (徒歩 15 分) / ゆりかもめ 日の出駅 (徒歩 1 分)
PHONE	03 5484 7704 (SOUL PLANET 受付)
FAX	03 5484 7783 (SOUL PLANET 受付)
URL	www.soulplanet.jp
MAIL	info@soulplanet.jp
PRICE	スチール ¥25,000 (税抜) / 1H (最低使用 5 時間) ムービー ¥40,000 (税抜) / 1H (最低使用 6 時間) 控え室使用 ¥21,000 (税抜) / 1H (最低使用 1 時間)
MORE	面積 / 1F 約 92 m ² (約 28 坪) 2F 約 144 m ² (約 44 坪) スタジオ天井高 / 3.8m (梁下 3.3m) エレベーターサイズ / 内寸 W1380×D1400×H2240 同上扉開サイズ / W800×H2090 同上耐重量・人数 / 750kg・11 名 スタジオ入口サイズ / W1800×H2000 電気容量 / 1F・2F 各 3kw (壁コンセントのみ) 車両台数 / 敷地内 1 台 家具の利用、ご撮影可能 撮影アシスタントなし インターネット接続可能 コーヒーの無料提供

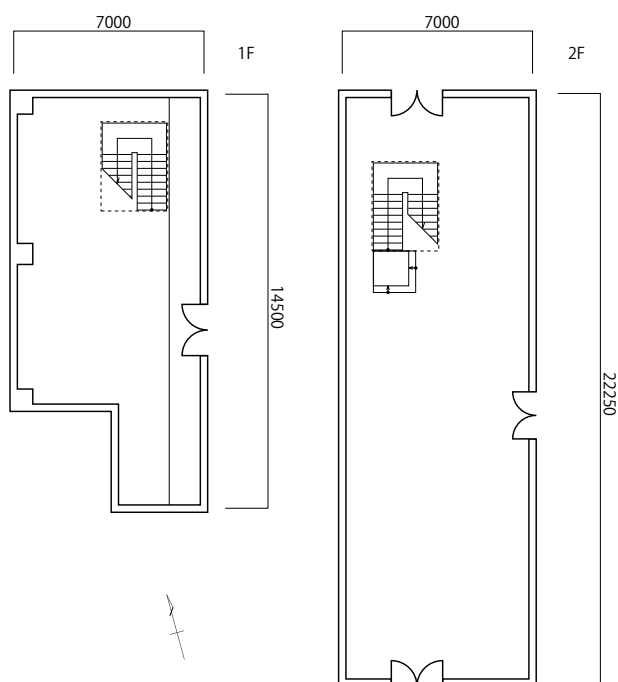

※深夜・早朝料金 (20:00~8:00) 日曜・祝祭日はスタジオ使用料 20%増し
※料金加算時間は、入室から完全退出までの時間になります

Floor Plan | MUSEUM

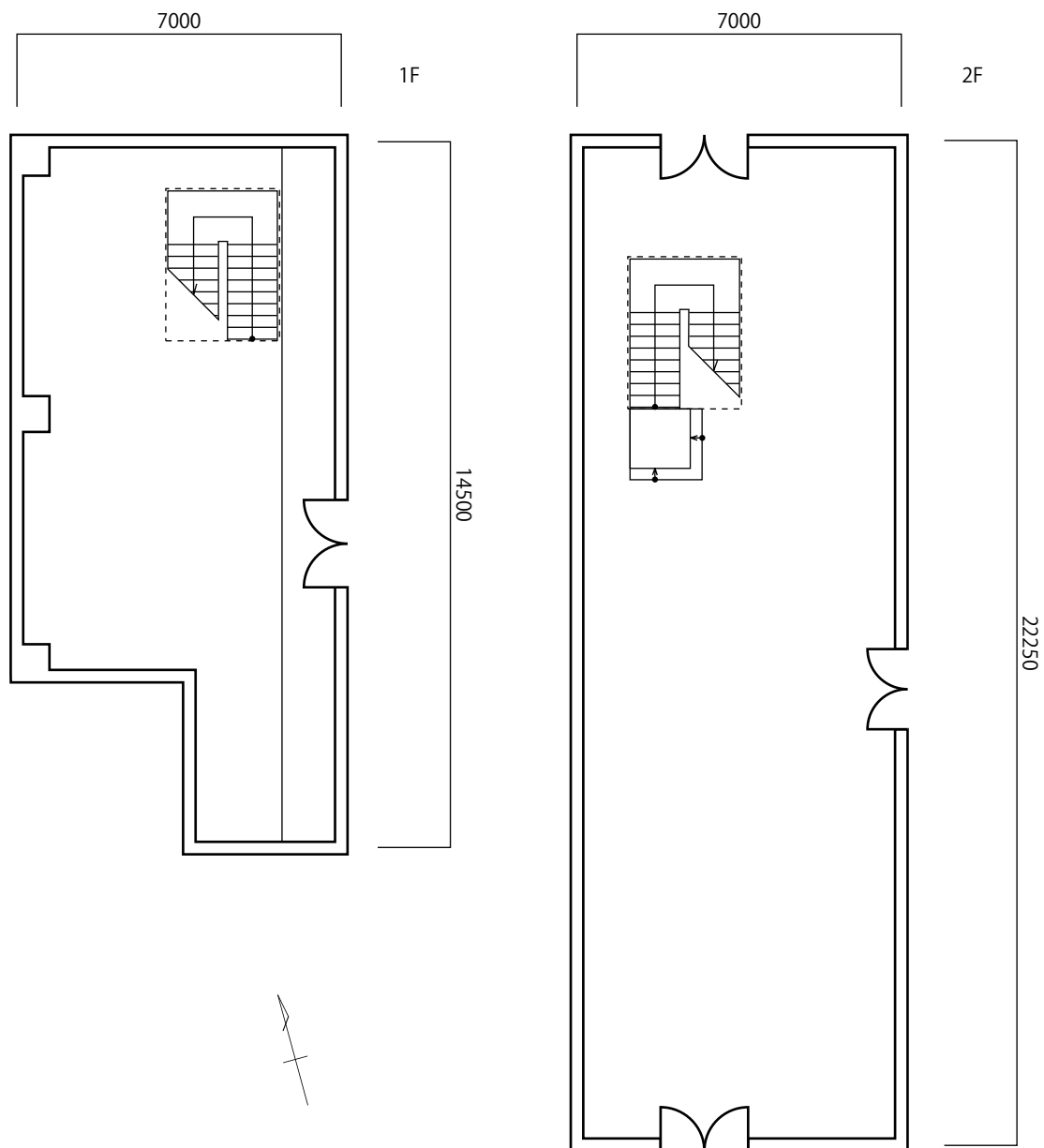

Access Map | TABLOID

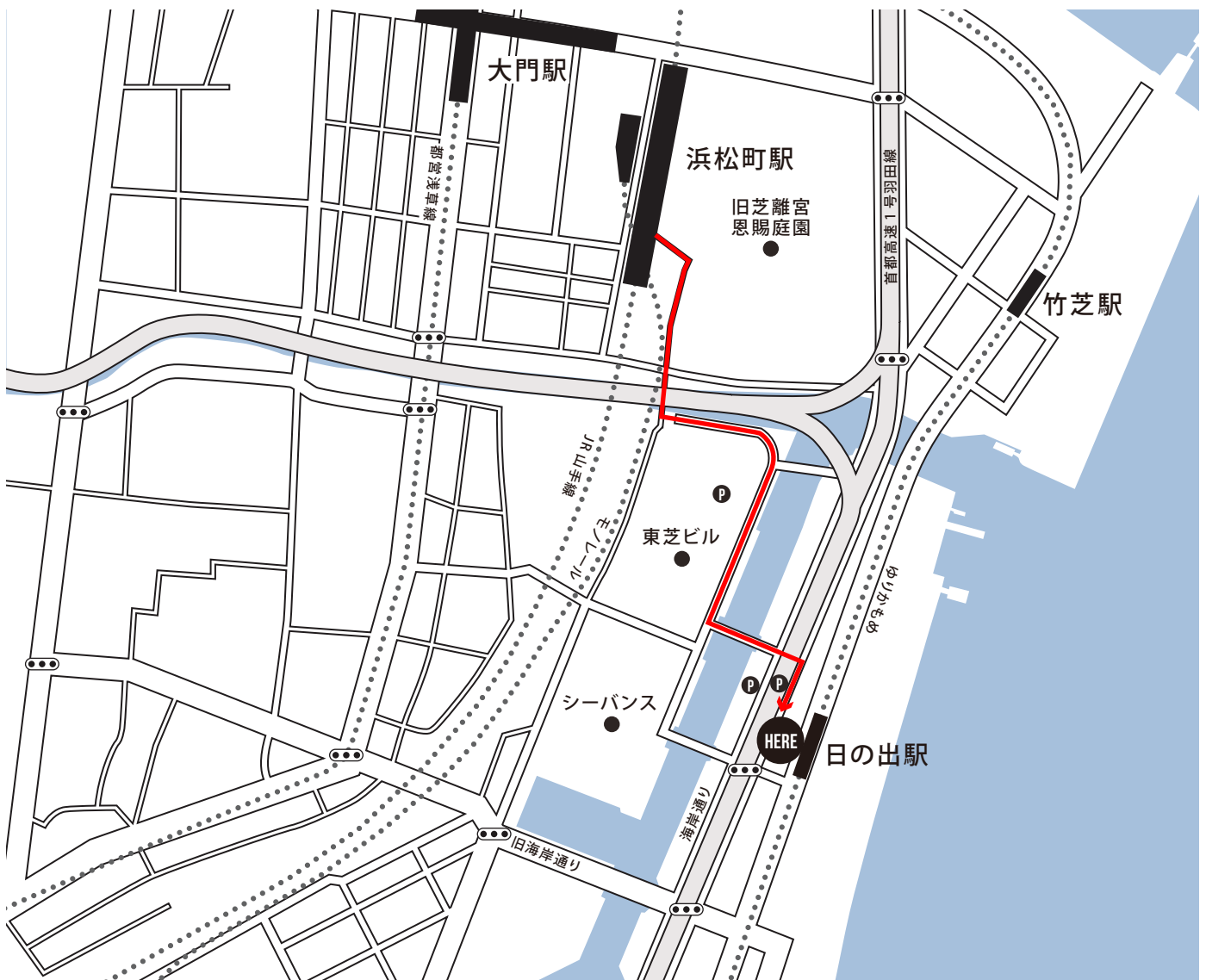

〈駅から徒歩でお越しの方〉

JR浜松町駅より

- ① JR浜松町駅の南口を出て「日の出栈橋/東芝ビルディング」方面の案内板に従い進む
- ② 「東芝ビルディング」の案内板出口より階段を降りる
- ③ レンガの歩道橋を直進し、1つ目の信号を左折し直進
- ④ 2つ目の信号を渡り(海岸通り沿い)、右折した左側の壁面に「TABLOID」と表示されているビルになります

※浜松町駅より徒歩15分程度

〈お車でお越しの方〉

- ① 品川方面より海岸通りを直進
 - ② 南浜橋信号の1つ先の信号を右折した場所が「TABLOID」正面になります
- ※駐車場は、南浜橋信号の2つ目の信号の先にUターンできる道路がございます。そこでUターンした後、次の信号の先の左側が「TABLOID」駐車場になります。

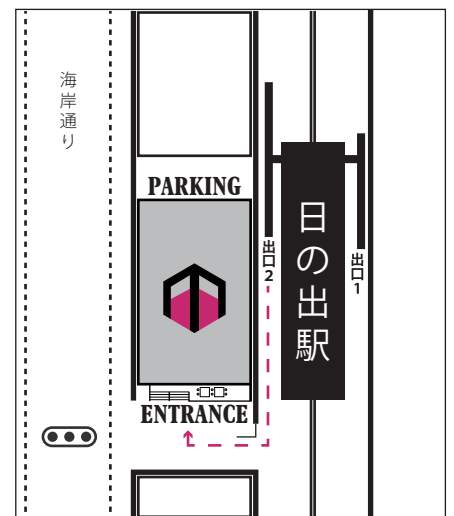

 **TABLOID**

〒105-0022 東京都港区海岸2-6-24 TABLOIDビル

有料駐車場のご案内

TABLOID

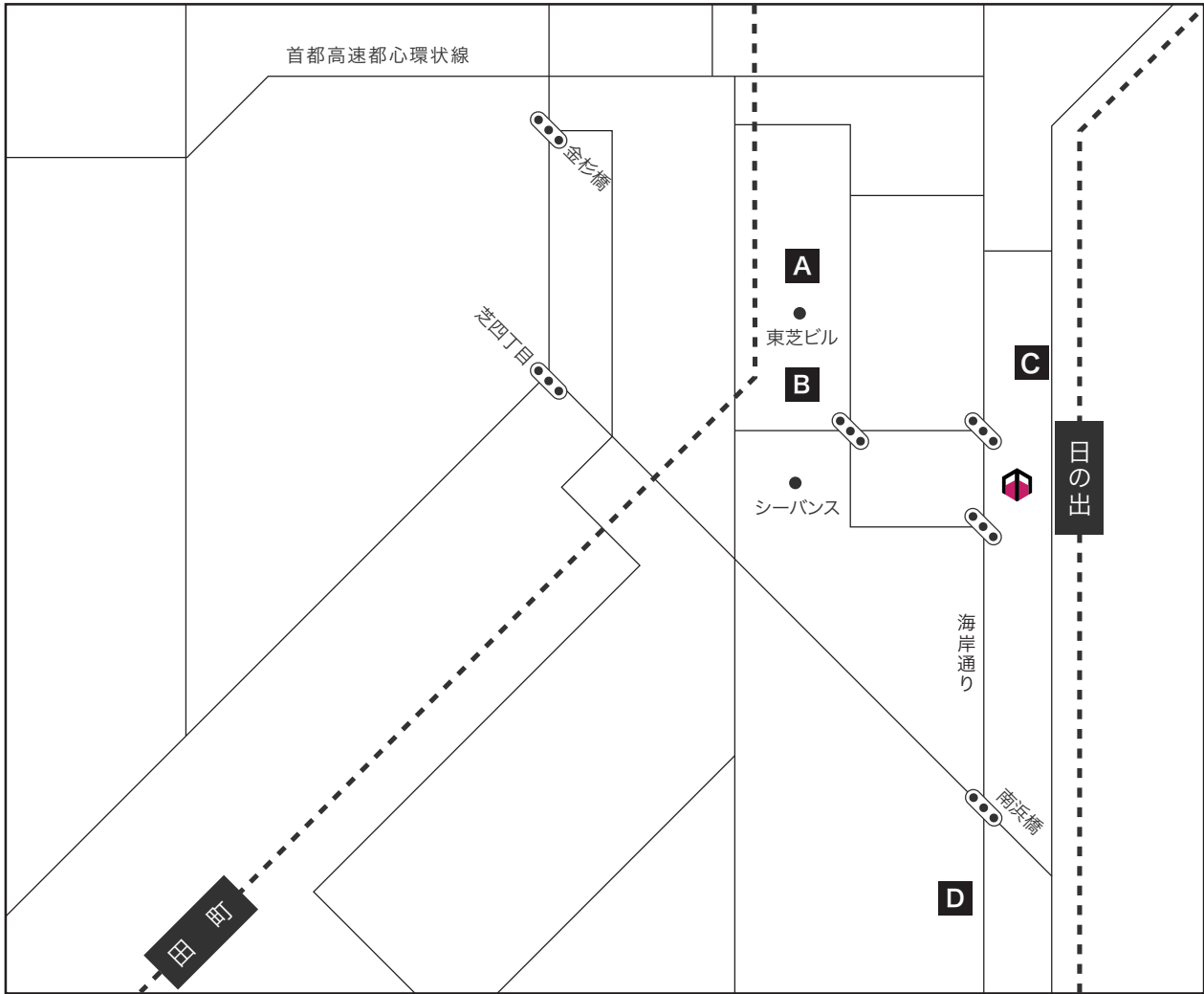

A 東芝ビルディング屋外駐車場

- 時間 7:00~23:00
- 料金 30分無料 1時間¥500
以降30分毎¥250
大型バス30分無料
1時間¥1600以降30分毎¥800
- 台数 30台

B 東芝ビルディング地下駐車場

- 時間 7:00~23:00
- 料金 30分無料 1時間¥500
以降30分毎¥250
- 台数 34台
- サイズ 高さ2.1mまで 重さ2.00tまで

C 海岸二丁目駐車場

- 時間 24時間営業
- 料金 8:00~22:00
30分無料 以降30分毎¥300
22:00~8:00
30分無料 以降60分毎¥100
- 台数 6台

D ナビパーク海岸第1

- 時間 24時間営業
- 料金 7:00~24:00
30分無料 以降30分毎¥300
24:00~7:00
30分無料 以降60分毎¥100
- 台数 6台

TABLOID STUDIO お申込書

TABLOID STUDIO 宛

注意事項承諾の上、下記の通りスタジオの使用を申し込みます。平成 年 月 日

会社名		業種	
住所	〒	電話番号	
部署名		FAX 番号	
担当者		携帯番号	
初回支払い	当日現金又は、撮影前日までのお振込	担当者E-mail	
2回目以降 支払い	※記入必須 月 日	当月 翌月 翌々月 その他 ()	日払い
使用日	平成 年 月 日 (曜日)		
使用時間	利用開始 ~ 完全搬出 迄		
使用スタジオ	MUSEUM		
控室使用	VIP(¥5,000/1h) / LOUNGE(¥10,000/1h) ※全て税別		
撮影内容	スチール ・ ムービー (同時録音 有 ・ 無)		
クライアント様			
媒体・目的			
スタッフ人数	スタッフ総数 (名)		
	クライアント () カメラマン () モデル () スタイリスト () ヘアメイク () アシスタント ()		
車台数/車種	※専用駐車場は1台になります。2台以上の場合は近隣の有料駐車場をご利用下さい。		
	車両 () 台 車種名		
カメラマン氏名	※機材等のご利用について、 カメラマン様に弊社よりご連絡致します。		
カメラマン連絡先			
持ち込み機材	※詳細が分かっている機材等がございましたら、ご記入下さい。		

※お申込者と請求先が異なる場合には、下記にもご記入下さい。

請求先会社名			
請求先住所	〒		
請求先担当者		請求先電話番号	() -

(注意事項抜粋)

- 2回目以降ご利用のお客様は、請求書でのお支払いも可能です。
- 初回利用時は、当日現金のお支払いか、撮影前日までにお振込下さい。
延長等による追加料金は、撮影後一週間以内のお振込をお願い致します。
- 申込書のご提出をもって、別紙「注意事項書」の内容にご理解頂いたものとさせていただきます。



株式会社SOULPLANET.

〒105-0022 東京都港区海岸2丁目6-24 TABLOID 2F
TEL: 03-5484-7704 FAX: 03-5484-7783

FAX 03-5484-7783

- スタジオ名 MUSEUM
- 住所 〒105-0022 東京都港区海岸2-6-24 TABLOID1-B
(2-D, TABLOID, 2-6-24Kaigan, Minato-ku, Tokyo)
- 電話番号 TEL: 03 5484 7704
- FAX番号 FAX: 03 5484 7783
- URL SOULPLANET <http://www.soulplanet.jp>
- MAIL info@planetstudio.jp
- PRICE スチール〈最低使用5時間〉 ¥25,000- (税抜) /1H
ムービー〈最低使用6時間〉 ¥36,000- (税抜) /1H
控室使用料 ¥21,000 -/1H
※深夜・早朝料金(20:00~8:00) 日曜・祝日はスタジオ使用料20%増しとなります。
※撮影対象時間は、入室から完全退出までの時間となります。
- ※キープ期間は、撮影日の7日前17:00までとなります。
(返答日が土日祝、弊社休業日と重なる場合は前倒し)
ご返答期限内にご回答が出ない場合／ご連絡が取れない場合／また撮影希望日から1週間を切ってお問い合わせいただいた場合は、決定優先(キープ不可)とさせていただきます。
複数日のキープは、日数を制限させていただく場合がございます。
- 撮影決定について 撮影をご希望の場合は、上記期限内に申込書をお送りください。
内容とスケジュールを踏まえ、ご案内可能な場合は本決定として承ります。
※撮影内容や規模により、事前ロケハンや撮影企画書、コンテ等の提出を必須とさせていただく場合がございます。
- キャンセル料 決定後のキャンセルおよび「決定優先」で他の方にスタジオをお譲り頂いた案件が結果的にキャンセルになった場合のキャンセル料は100%となります。

- お支払い方法 スタジオ使用料金は、撮影前日までのお振込をお願い致します。
2回目以降のお支払いについては、撮影月の月末・翌々月末をお支払い期日としたご請求書を発行致します。
※正当な理由無く支払いを延滞された場合は、年14.6%の遅延損害金が発生致します。

- 受付について ・予約時間/月曜日～金曜日 10:00～19:00
・電話番号/03-5484-7704(SOUL PLANET受付)
・MAIL /info@planetstudio.jp
※時間外、日祝祭日のご予約は、FAX及びメールにての受付後翌営業のご連絡とさせていただきます。

【 機材注意事項】

- ※機材の持ち込みは無料です。
※白黒カボック、ACコードは無料にてご使用頂けます。但し数に限りがございますので、予めご予約下さい。
※万が一変更及び追加が発生する場合は決定日までにご連絡下さい。ご連絡頂けない場合はご用意が出来なくなる可能性がございます。尚、レンタル機材も別料金になります。

- 会社概要
- ・ Company 株式会社SOULPLANET
 - ・ Foundation 2006/3/1
 - ・ Address 東京都港区海岸2-6-24 TABLOID 2B
 - ・ Tel 03 5484 7704
 - ・ Fax 03 5484 7783
 - ・ E-mail info@planetstudio.jp
 - ・ CEO SHINICHI SATO

○ 撮影について

- ご利用時間は、入室から退室までとさせていただきます。
 - 撮影費の他、別途電気使用料¥500（税別）/1Kwが発生致します。
 - スタジオスペース外での撮影は、禁止させて頂いております。
 - 砂・紙吹雪・シャボン玉等の特殊使用のご撮影につきましては、特別料金がかかります。ご予約の際にSTAFFまでご相談下さい。申請がない場合は、当日お断りする場合がございます。
 - 発煙・スモークの使用、水気、火気、臭気を帯びるものの使用は禁止させて頂いております。上記のものを使用や音出しを許可なく許可なく行われた場合、違約金を頂く事がございます。
 - スタジオ内は全面禁煙となっております。喫煙は決められた場所をお願い致します。
 - 大音量を伴う撮影や、危険を伴う使用・公序良俗に反する目的でのご利用は禁止させていただきます。
 - 撮影の内容によっては、お断りする場合がございます。また、お申し込み書にご記入の使用目的と異なったご利用はお断りしております。
 - 3時間を超える延長はお断り致します。延長の可能性がある場合は予めご連絡下さい。予約時間内に終了した場合は、予約時間分の料金をお支払い頂きます。
 - ご予約時間を超えたご利用の場合、ロケハン等、入る場合があります。
 - 日没後は、定常光(キノフロ等)をご準備下さい。また日没後のストロボ使用の場合は、窓を遮光させて頂きます。
 - スタジオ内の仕様(壁・床・家具)は都合により変更する場合がございますので、予約時にご確認下さい。
 - 内外装及び家具・照明機材等に粘着性の強いテープ類やネジ・釘等を使用することは出来ません。
 - スタジオ内の家具・オブジェ等を移動させる場合は、事前にSTAFFにお知らせ下さい。又使用後は、元の位置にお戻し願います。
 - 床面のキズ・汚れについては現状復帰にてお返し頂く事となっております。著しい損傷については、別途復帰料を頂く場合がございます。
 - 共用部分のご撮影については、予約制になります。
 - 撮影アシスタント・スタジオ助手等は、常備しておりません。
- 駐車場について
- 専用駐車場は敷地内に駐車場1台分です。2台以上の場合は、周辺有料駐車場をご利用下さい。尚、駐車場使用の際はご予約時にお申し込みが必要です。
 - 専用駐車場でのお車の損害・事故などに関して、いかなる場合も当スタジオは一切の責任を負いません。
 - お車の移動は、お客様自身で行って下さい。

○ 機材等について

- 電気容量に限りがありますので、機材の持込みがある場合は必ずご確認下さい。また撮影機材は、必ずスタジオスペース内で管理下さい。
- 撮影機材や家具等をお持ち込みの際は、ご予約時に必ず申請をお願い致します。内容によってはお持ち込みをお断りする場合がございます。
- 機材等の前日搬入については必ずご連絡下さい。(スタジオ使用中の搬入はお断り致します。保存期間中の損害に関しましては一切の責任を負いません。)
- スタジオ予約時に機材・小物のご予約を頂かなかった場合、当日追加で機材・小物のレンタルをお申し出頂いても対応出来ない場合がございます。又、機材・小物のレンタル状況によっては、機材・小物のご予約をお断りする事がございます。
- 紛失・盗難・修理不能破損等の場合は、定価の100%+賠償金として20%お支払い頂きます。尚、修理可能な場合は修理料金100%+損害金として20%お支払い頂きます。
- お客様の破損等により機材が利用出来ない期間、代替機を手配する場合は代替機レンタル代100%お支払い頂きます。
- お客様のご利用による機材・小物の破損・汚損・損傷等があった場合は、賠償金をお支払い頂きます。

○ その他

- お預かり物・お忘れ物は、いかなる場合も発生日より3ヶ月限りで処分させていただきます。
- 不測の火災・盗難・機材の破損・人身事故・天変地異等スタジオ内で発生した使用者側の損害に関しては、当スタジオでは一切の責任を負いません
- 料金は予告なしに変更させて頂く場合もございます。ご予約の際にご確認下さい。
- 近隣の住宅の方に、ご迷惑のかかるような騒音・路上駐車・携帯電話等のご行為はご遠慮下さい。
- ご利用時に発生したゴミ等につきましては、全てお持ち帰り頂きますようお願い致します。
- ゴミを置いてかれる場合は、ゴミ袋1枚につき¥300（税別）を徴収させていただきます。
- ご利用初回は現金にてお支払いをお願い致します。2回目以降のお支払いにつきましては、現金/銀行振込(請求書扱)でのお支払いが可能です。尚、銀行振込(請求書扱)にてお支払い頂く場合は下請代金支払遅延防止法(下請法)の規定に準じ、ご利用日から起算して60日以内お振込頂きますようお願い致します。

上記、確認の上 承諾致しました。

ご署名 _____

平成 年 月 日