

STUDIO ARCHITECT\*

# House in Sakurajyosui



## Spec

所在地：東京      敷地面積：237.33 m<sup>2</sup>      電気容量：100A      撮影可能時間：10:00~19:00  
駐車場：なし      メイクルーム：あり      喫煙：室内禁煙

## Floor plan

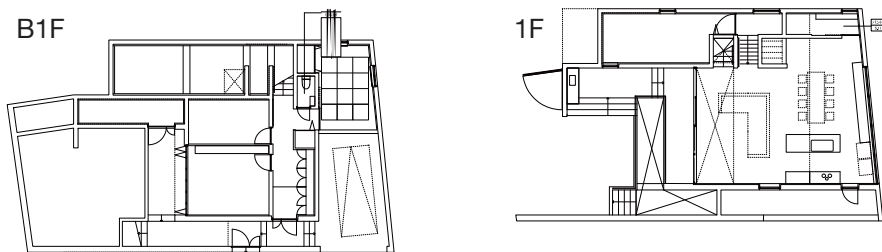

STUDIO ARCHITECT®

# House in Sakurajyosui

## STUDIO ARCHITECT ご利用について

STUDIO ARCHITECTのご利用に関しましては、下記をご参照のうえご検討下さい。

### 【スタジオ詳細に関して】

STUDIO ARCHITECT は、一般住居や別荘地等を撮影時にお貸出しするマネジメント物件でございます。  
スペースの所在地・ご利用料金等の詳細については、soulplanet.jp内の「STUDIO」ページをご参照下さい。  
該当物件の詳細ページにてご案内しております。

### 【ロケハンに関して】

STUDIO ARCHITECTのうち、一部のスペースで、ロケハン時に内見料が発生致しますので予めご了承下さい。  
尚、当料金詳細に関しましては、soulplanet.jp内の「STUDIO」ページをご参照下さい。  
該当物件の詳細ページにてご案内しております。

### 【ご撮影に関して】

各物件、ご撮影頂く内容やスペース使用方法に制限がございます。

- ・水着・セミヌード・ヌード等のご撮影
- ・物件の内・外観を著しく加工して使用のご撮影
- ・火気・水気・煙草・スモーク等の特殊効果を用いてのご撮影
- ・ガムテープ、釘、ネジ、画鋸など、キズが発生する備品の使用

上記内容及びその他特殊撮影の場合は、必ず事前にお伝えください。  
この他、スタジオ毎の注意事項は別紙の「注意事項書」をご参照下さい。

### 【荷物の搬入出に関して】

撮影日以外の搬入出は原則ご遠慮いただいております。  
また家具など大型荷物のお持ち込みについては必ず事前にご相談下さい。

以上、予めご了承頂きます様お願い致します。

**SOULPLANET**

# NOTICE

注意事項

House in Sakurajyosuiは、一般のご自宅や別荘、OFFICEを撮影時にお借りする  
当社のマネージメントスペースです。本注意事項をご確認・承認の上、ご署名後ご返信ください。

**STUDIO ARCHITECT®**  
**FAX 03-5484-7783**

## +撮影について

- ・撮影許可に数日間頂いております。
- ・撮影時間は搬入でお車が到着した時間から搬出が終わり、皆様がお帰りになった時間までが撮影時間として料金加算の対象となっております。
- ・近隣が住宅街の為、ご利用時間は AM8:00~PM20:00までとさせて頂いております。PM20:00以降の延長は、延長料金発生もしくは、ご撮影を中止させて頂く場合がございます。
- ・搬入・搬出の際、携帯電話や話し声・車のエンジン音・音楽等近隣にご迷惑のかかるような騒音・路上駐車等の行為はご遠慮ください。ご撮影中も近隣への配慮をお願い致します。
- ・火気・水気・煙草の特殊撮影はお断りしております。
- ・シャワー・浴室でのご撮影は、一切出来ません。
- ・本建物内は、全面禁煙となっております。喫煙は、決められた場所をお願い致します。
- ・壁・床・天井等本建物内での、ガムテープ類・釘・ネジ・画鋸等のご使用はご遠慮ください。
- ・撮影機材等を置く際は、必ず養生（テニスボール・布等）をご使用ください。
- ・壁・床・天井等のキズ、汚れについては、現状復帰にてお返しく下さい。  
著しい損傷については、別途復帰料を頂きます。
- ・日没後は、ストロボの発光は禁止させて頂きます。
- ・本建物内の仕様（壁・床・家具）等は、都合により変更する場合がございます。
- ・ご撮影前には、本建物内の損傷・破損のご確認のご協力をお願い致します。
- ・本建物内の家具・小物・備品は、非常に貴重な物となっております。  
お取り扱いには、十分にお気を付けください。
- ・本建物内にある美術品の移動は、一切できません。
- ・家具・小物・備品を移動の際には、引きずらず持ち上げて移動をお願い致します。  
終了後は責任を持って各自で所定の位置にお戻しく下さい。
- ・ご撮影可能スペース以外のスペースは、立ち入り禁止になります。  
また棚や各家具の引き出し等のプライベート部分は許可なくお手を触れぬようお願い致します。
- ・撮影の内容によっては、お断りする場合がございます。  
また、お申し込み書にご記入の使用目的と異なったご利用はお断りしております。
- ・延長の可能性がある場合は、予めご連絡ください。  
急遽延長をされた場合、ロケハン等入る場合もございます。
- ・ヌード及びセミヌード等のご撮影はお断りしております。
- ・水着・下着のご撮影は、内容により一部制限がございますので必ず事前にご相談ください。  
但し、内容によりお断りする場合がございますので、予めご了承ください。

## +駐車場について

- ・専用駐車場でのお車の損害・事故等に関しては、いかなる場合も当社及び建物所有者は一切の責任を負いません。
- ・マイクロバス・ロケバス・大型車は、駐車できません。周辺の有料駐車場をご利用ください。

## +機材について

- ・撮影機材・備品・撮影アシスタント等は、常備しておりません。  
本建物ご利用の際は、全てお持ち込みをお願い致します。
- ・電気容量に限りがございます。通常の2ピン家庭用電気コンセントのみになっております。  
大きめの照明等をご使用したい場合は、必ず事前にご連絡ください。
- ・ジェネレータ等の発電機のお持ち込みには制限がございますので、必ず事前にご連絡ください。  
またジェネレータ車のご使用は、ご遠慮頂いております。
- ・機材やご撮影商品の前日搬入は、出来かねますので予めご了承ください。

## +その他

- ・ご撮影時に発生したゴミにつきましては、必ず利用者で処分をお願い致します。
- ・不測の火災・盗難・破損・人身事故・天変地異等、本建物内で発生した使用者側の損害に関しましては、当社及び建物所有者は一切の責任を負いません。
- ・本建物の利用に際し、利用者（関係者・来場者含む）に起因する損害・破損につきましては、全て利用者に賠償して頂きます。
- ・お預かり物・お忘れ物は、いかなる場合も発生日より1ヶ月限りで処分致します。
- ・料金は、予告なしに変更させて頂く場合もございます。
- ・本建物をご利用中にご撮影を中断された場合、理由の如何においても当社及び建物所有者は一切の責任を負いません。
- ・ご撮影当日、本注意事項に反する場合には、ご撮影を中止させて頂く場合がございます。
- ・**撮影責任者の方は、本記載内容を当日各STAFFに必ずお伝え頂き、ご利用ください。**

上記 確認の上、承知致しました。

ご署名

---

## お申込書

## APPLICATION FORM

FAX 03-5484-7783 SOULPLANET 宛

注意事項承諾の上、下記の通りスタジオの使用を申し込みます。

会社名	業種
住所	電話番号
代表者名	FAX番号
撮影担当者	携帯電話
初回支払い	担当者E-mail

2回目以降支払い	日	当 月	翌 月	日払い	※弊社使用欄
	日		日		
			翌々月		

使用日	平成	年	月	日( )	曜日
-----	----	---	---	------	----

使用時間	利用時間	:	~完全搬出	:	迄
------	------	---	-------	---	---

撮影スタジオ	House in Sakurajyosui
--------	-----------------------

撮影内容	STILL / MOVIE	内容( )
------	---------------	-------

クライアント様	
---------	--

媒体・目的	媒体・案件名( )	ページ数( )	P	発売日( )
-------	-----------	---------	---	--------

スタッフ名・人数	スタッフ総数 ( )名	クライアント( )	カメラマン( )	モデル( )	スタイリスト( )	ヘアメイク( )	アシスタント( )
	スタイリスト名( )	ヘアメイク名( )					

車種・台数	
-------	--

カメラマン氏名	
---------	--

カメラマン連絡先	
----------	--

持ち込み機材	
--------	--

※お申込者と請求先が異なる場合には、下記にもご記入ください。

請求先会社名	
--------	--

請求先住所	
-------	--

請求先担当者	請求先電話番号( )	—
--------	------------	---

## +注意事項抜粋

- ・当物件は、ご撮影時にお借りするマネージメント物件になっております。
- ・取り扱っている家具・商品は大変貴重な物となっております。お取り扱いには十分にご注意ください。
- ・プライベートルームへのご入室・ご使用はお断りしております。また棚や各家具の引き出し等のプライベート部分にはお手を触れぬようお願い致します。
- ・こちらの情報はオーナー様へお伝えさせていただきますので、ご了承ください。

SOULPLANET

# gnd01

STUDIO ARCHITECT

東京都杉並区下高井戸3-10-14

3-10-14, Shimotakaido, Suginami-ku, Tokyo, Japan

## ■電車でお越しの場合

京王線桜上水駅 北口を出て、北（桜上水商店街の通り）へ400m直進します。左手のクリーニング店を越えると、有料駐車場が見えるので、その手前を右折します。T字路を右折し、50mほど進むと、左手にgnd01がございます。

## ■車でお越しの場合

国道20号線から都道428号線に入る。200mほど直進したところにある十字路を左折する。左手・二つ目のT字路を左折した先にgnd01がございます。

\*住宅街で道幅が狭い為、ご注意ください。

