

GRAIN

小さいながらも開放感あるカフェ風スペース「GRAIN」



STUDIO NAME	GRAIN-グレイン-
ADDRESS	東京都渋谷区神宮前5-25-1 2F
STATION	東京メトロ 神宮前駅 徒歩5分
PHONE	03 5484 7704 (SOUL PLANET 受付)
FAX	03 5484 7783 (SOUL PLANET 受付)
URL	www.soulplanet.jp
MAIL	info@planetstudio.jp
PRICE	STILL ¥20,000 (税抜) / 1H(最低使用3時間) MOVIE ¥25,000 (税抜) / 1H(最低使用3時間)
MORE	床面積 / 55,10㎡(18,21坪) 天井高 / 2.6m キッチン使用可 駐車場なし メイク・フィッティングスペースなし 機材の常備なし (全てお持ち込み下さい) 撮影アシスタントなし (撮影前後のアテンドのみ) インターネット接続不可

※通常撮影時間 月～金曜日 10:00～22:00

※通常撮影時間外にご利用可能な場合は、以下の通り割増料金が発生致します。

月～金曜日の規定時間外・・・20%割増

土日・祝日 (8:00～20:00)・・・20%割増

土日祝日の規定時間外・・・40%割増

※当スタジオは、撮影が早期終了の場合も申請時間分のご料金が発生致します。
(入り時間前倒しの上、早期終了された場合も、同様の扱いとなります)

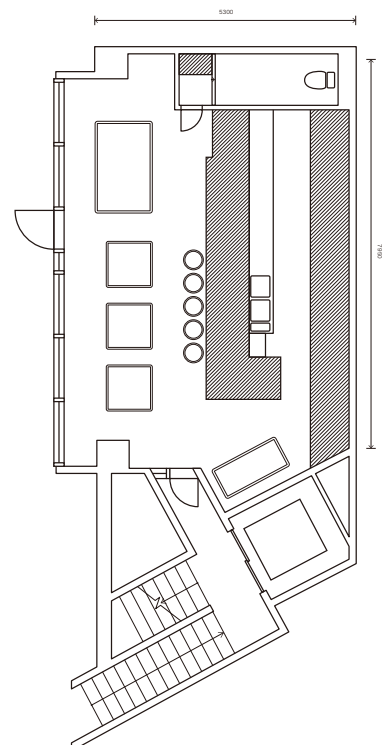

GRAIN お申込書

GRAIN 宛

注意事項承諾の上、下記の通りスタジオの使用を申し込みます。

平成 年 月 日

会社名		業種	
住所	〒	電話番号	
代表者名		FAX番号	
担当者		携帯番号	
初回支払い	撮影前日までのお振込	担当者E-mail	
2回目以降 支払い	※記入必須 月 日	当月 翌月 翌々月 その他 ()	日払い
使用日	平成 年 月 日 (曜日)		
使用時間	利用開始 ~ 完全搬出 迄		
使用スタジオ	GRAIN (グレイン)		
撮影内容	スチール・ムービー (同時録音 有・無)		
クライアント様			
媒体・目的			
スタッフ人数	スタッフ総数 (名)		
車両台数	※近隣の有料駐車場をご利用下さい。		
カメラマン氏名		カメラマン連絡先	
確認事項抜粋	<p>・ GRAIN はご撮影時にお借りするマネージメント物件になっております。 ・ 撮影当日は、オーナー (オーナー関係者) の方の立ち会いになります。 ・ 撮影機材は常備無/撮影アシスタントは常駐しておりません。 ・ 撮影にて発生したゴミは全てお持ち帰りいただいております。</p> <p>上記の注意事項を撮影責任者の方が責任を持って、 当日各スタッフに必ずお伝え頂き、 ご使用頂きますようお願い申し上げます。 また別紙の注意事項も一緒にご覧頂きご利用下さい。</p>		

※お申込者とご請求先が異なる場合には、下記にもご記入下さい。

請求先会社名	
請求先住所	〒
請求先担当者	請求先電話番号 () -

(注意事項抜粋)

- 初回ご利用時は、撮影前日迄のお振込をお願い致します。
延長料金が発生した場合は、撮影後一週間以内のお振込をお願い致します。
- 2回目以降ご利用のお客様は、弊社規定期日でのお支払いが可能です。
撮影月×・翌々月末期日のご請求書を発行致します。
- こちらの情報はオーナー様へお伝えさせていただきますので、ご了承下さい。
- 家具の取り扱いには十分ご注意下さい。



株式会社 SOULPLANET。
〒105-0022 東京都港区海岸2丁目6-24 TABLOID 2F
TEL: 03-5484-7704 FAX: 03-5484-7783

FAX 03-5484-7783

Floor Plan | GRAIN

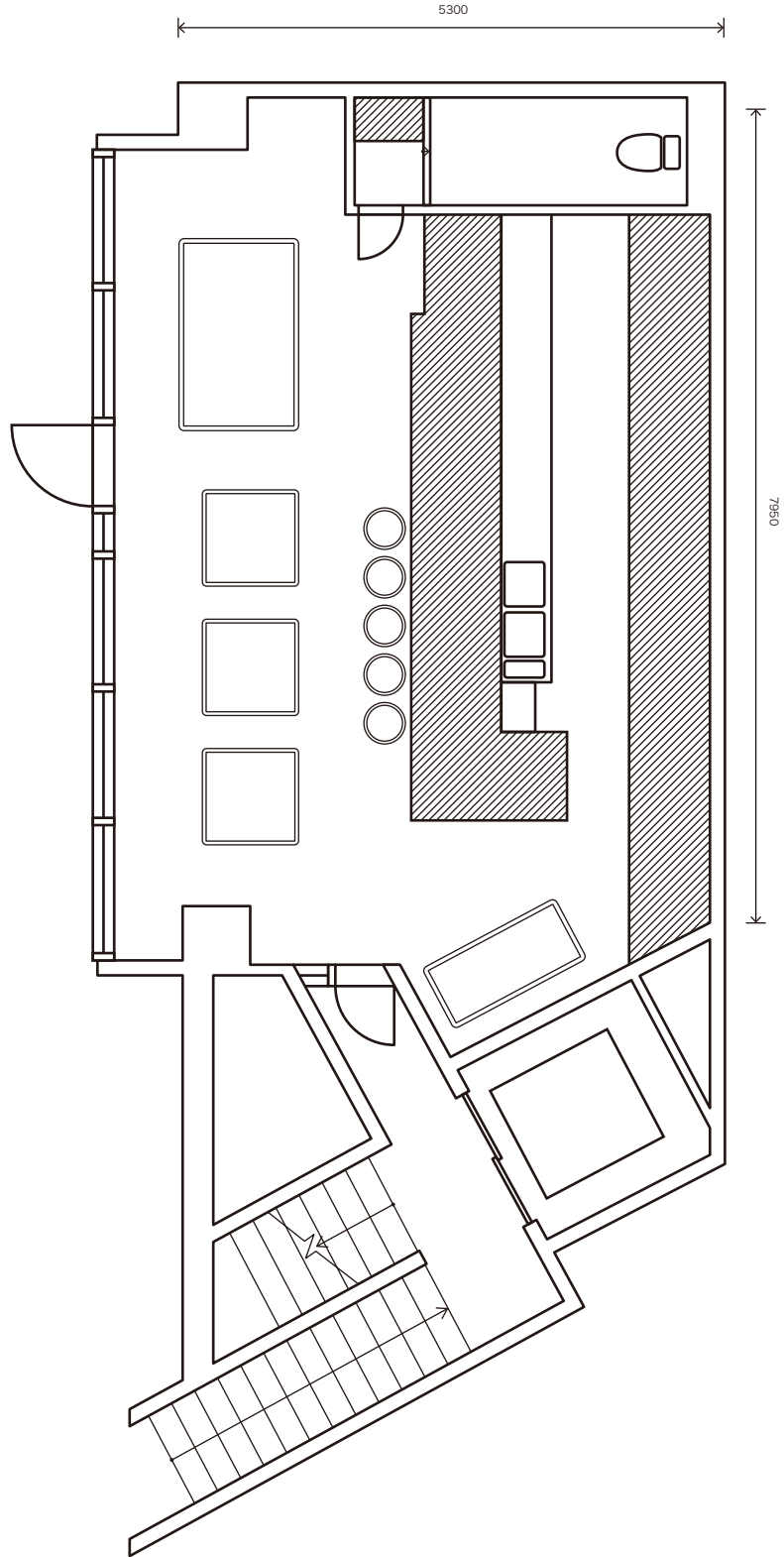

GRAIN - INFORMATION -

- スタジオ名 GRAIN -グレイン -
- 住所 〒150-0001 東京都渋谷区神宮前5-25-1 2F
(2F Jingumae, 5-25-1, Shibuya-ku, Tokyo)
- 電話番号&FAX番号 TEL : 03-5484-7704 FAX : 03-5484-7783 (SOUL PLANET受付)
- URL LOCATION PLANET <http://www.soulplanet.jp/>
- MAIL info@planetstudio.jp
- PRICE スチール (最低使用3時間) ¥20,000- (税抜) /1H
ムービー (最低使用3時間) ¥25,000- (税抜) /1H
※通常撮影時間 月～金曜日 10:00～22:00
※通常撮影時間外にご利用可能な場合は、以下の通り割増料金が発生致します。
月～金曜日の規定時間外・・・20%割増
土日・祝日 (8:00～20:00)・・・20%割増
土日祝日の規定時間外・・・40%割増
※当スタジオは、撮影が早期終了の場合も申請時間分のご料金が発生致します。
(入り時間前倒しの上、早期終了された場合も、同様の扱いとなります)
※撮影時間は30分単位でのカウントとなります。
- お支払い方法 スタジオ使用料金は、初回は撮影日前日までのお振込とさせて頂いております。
ご撮影の延長などにより、事前にお振込頂いた金額よりオーバーした場合は、
差額分を撮影終了後1週間以内にお振込をお願い致します。
2回目以降のお支払いについては、前払い/銀行振込(請求書扱)でのお支払いが可能です。
(撮影月末/翌々月末期日となります。)
※正当な理由無く支払いを延滞された場合は、年14.6%の遅延損害金が発生致します。
- ご予約方法
&
キャンセル料
- ・スケジュール確認を03-5484-7704(SOUL PLANET受付)までお電話下さい。
↓
 - ・スケジュール確認/撮影許可申請(当社手配)後、こちらより再度ご連絡致します。
↓
 - ・決定の場合、撮影申込書ご記入の上FAXにてご返信下さい。
FAX:03-5484-7783(SOUL PLANET受付)
- 当スタジオは「キープ(仮予約)」対象外の物件です。
決定優先のご案内ですのでご注意ください。
なお、本決定後、2週間前からキャンセル料が発生いたします。
- <キャンセル料規定>
2週間前:10% / 1週間前:20% / 5日前:40%
3日前:60% / 2日前:80% / 1日前・当日100%

- 受付について
- ・予約時間/月曜日～金曜日 10:00～19:00
 - ・電話番号/03-5484-7704(SOUL PLANET受付)
 - ・MAIL /info@planetstudio.jp
※時間外、日祝祭日のご予約は、FAX及びメールにての受付後
翌営業のご連絡とさせていただきます。
- スタジオ詳細
- ・敷地面積 / 55.10㎡ (18.21坪)
 - ・天井高 / 2.6m
 - ・電気容量/総電力105V/75A
※壁コンセントは20A
 - ・メイクルーム / 無
 - ・駐車場無し 近隣の有料駐車場をご利用下さい。
 - ・機材の常備 / 無 ※全てお持ち込み下さい。
 - ・インターネット接続 / 無
 - ・撮影アシスタント / 無
 - ・食洗機、冷蔵冷凍庫、製氷機、ガスコンロ、2層シンク / 有
 - ・食器、カトラリー、電子調理器具 (一部有料) / 有
 - ・スピーカー (PHONE入力/CD再生可) / 有
 - ・喫煙所はございません。屋外通路も含め禁煙となりますので、予めご了承下さい。
 - ・キッチンクロスや洗剤、スポンジ等の消耗品はお持ち込みください。
 - ・撮影で発生したゴミはお持ち帰り下さい。
- 会社概要
- ・ Company 株式会社SOULPLANET
 - ・ Foundation 2006/3/1
 - ・ Address 東京都港区海岸2-6-24 TABLOID 2-B
 - ・ Tel 03-5484-7704
 - ・ Fax 03-5484-7783
 - ・ Url <http://www.soulplanet.jp>
 - ・ E-mail info@planetstudio.jp
 - ・ Ceo RYUICHI SATO

【注意事項】

- ※GRAIN は、当社のマネージメント物件です。
- ※レンタルスペースにて、取り扱っている家具・小物・商品は大変貴重な物となっております。
お取り扱いには、十分にご注意下さい。尚、一部移動不可の家具・小物・商品もございます。
また、家具・小物等は随時変更となりますので写真とは現状が異なる場合がございます。
※棚や各家具の引き出し等プライベート部分はお手を触れぬようお願い致します。

○ 撮影について

- 撮影許可に数日間頂いております。
- 当スタジオは、撮影が早期終了の場合も申請時間分のご料金が発生致します。
(入り時間前倒しの上、早期終了された場合も、同様の扱いとなります)
- 撮影時間は30分単位でのカウントとなります。
- 近隣が住宅街の為ご利用時間は、AM8:00~PM20:00までとさせて頂いております。
PM20:00以降の延長はご撮影を中止させて頂く場合がございます。
- 搬入・搬出の際、携帯電話や話し声、車のエンジン音、音楽など近隣にご迷惑のかかるような騒音・路上駐車などの行為はご遠慮下さい。
- 火気・水気・煙草の特殊撮影はお断りしております(キッチン設備除く)。
- キッチン設備をご利用希望の場合は、ご予約時にお知らせ下さい。
- スタジオ及び通路は全面禁煙となっております。
- 壁・床・天井などスペース内でのガムテープ類・釘・ネジ・画鋸等のご使用はご遠慮下さい。
- 撮影機材等を置く養生を必ずご用意下さい。
またライトスタンド等の脚は、テニスボール・布等でカバーしてご使用下さい。
- ペットや動物等のご撮影希望の場合、事前にご相談下さい。
- 床面のキズ・汚れについては現状復帰にてお返し頂く事となっております。
著しい損傷については、別途復旧料を頂く場合がございます。
- 日没後は、ストロボの発光は、禁止させて頂いております。
- スタジオ内の仕様(壁・床・家具)など都合により変更する場合がございますので、
ご予約の際にご確認下さい。
- 延長の可能性がある場合は、予めご連絡下さい。急遽延長された場合、
ロケハン等入る場合がございます。
- 撮影の内容によっては、お断りする場合がございます。
また、お申し込み書にご記入の使用目的と異なったご利用はお断り致しております。
- 水着・下着・ヌード及びセミヌード等のご撮影の場合、事前にご相談下さい。
一部制限がございます。内容によりお断りする場合がございます。
- 弊社スタジオをご利用中に撮影を中断された場合、理由の如何においても
当社及び建物所有者は一切の責任を負いません。
- ご撮影中、スタジオオーナーやスタッフの出入りがありますご了承下さい。

○ 駐車場について

- 専用駐車場を設置しておりません。周辺の有料駐車場をご利用下さい。
- お車の移動は、お客様自身で行って下さい。
- 有料駐車場でのお車の損害・事故などに関して、いかなる場合も当社及び建物所有者は
一切の責任を負いません。

○ 機材について

- 撮影機材・備品・撮影アシスタント等は、常備しておりません。
スタジオご利用の際は、全てお持ち込みをお願い致します。
- 電気容量に限りがございます。通常は2pinの家庭用電気コンセントのみとなっております。
大きめの照明をご使用したい場合は、事前に必ずご確認下さい。
- ジェネレーター、ジェネレーター車はご利用頂けません。
- 機材等の前日搬入、後日搬出は対応いたしかねます。
当日撮影時のお持ち込みをお願い致します。

○ その他

- お預かり物・お忘れ物は、いかなる場合も発生日より3ヶ月限りで処分させて頂きます。
- ご撮影中発生したゴミについては、全てお客様での処分をお願い致します。
- 不測の火災・盗難・破損・人身事故等スタジオ内で発生した使用者側の損害に関しましては、
当社及び建物所有者は一切の責任を負いません。
- 無料でご利用頂ける常備備品が故障や事故等によって通常の使用が出来なかった場合、
代替のご用意や緊急修理等の措置をとらせて頂きますが、貸室料金のご返済・ご減額は
致しかねますのでご了承下さい。
- スタジオ利用に際し、利用者(関係業者、来場者等含む)に起因する損害(破損)に
つきましては、全て利用者に賠償して頂きます。
- 料金は予告なしに変更させて頂く場合がございます。ご予約の際にご確認下さい。
- 近隣の住宅の方に、ご迷惑のかかるような騒音・路上駐車などの行為はご遠慮下さい。

上記、確認の上 承諾致しました。

ご署名

平成 年 月 日

Access Map | GRAIN

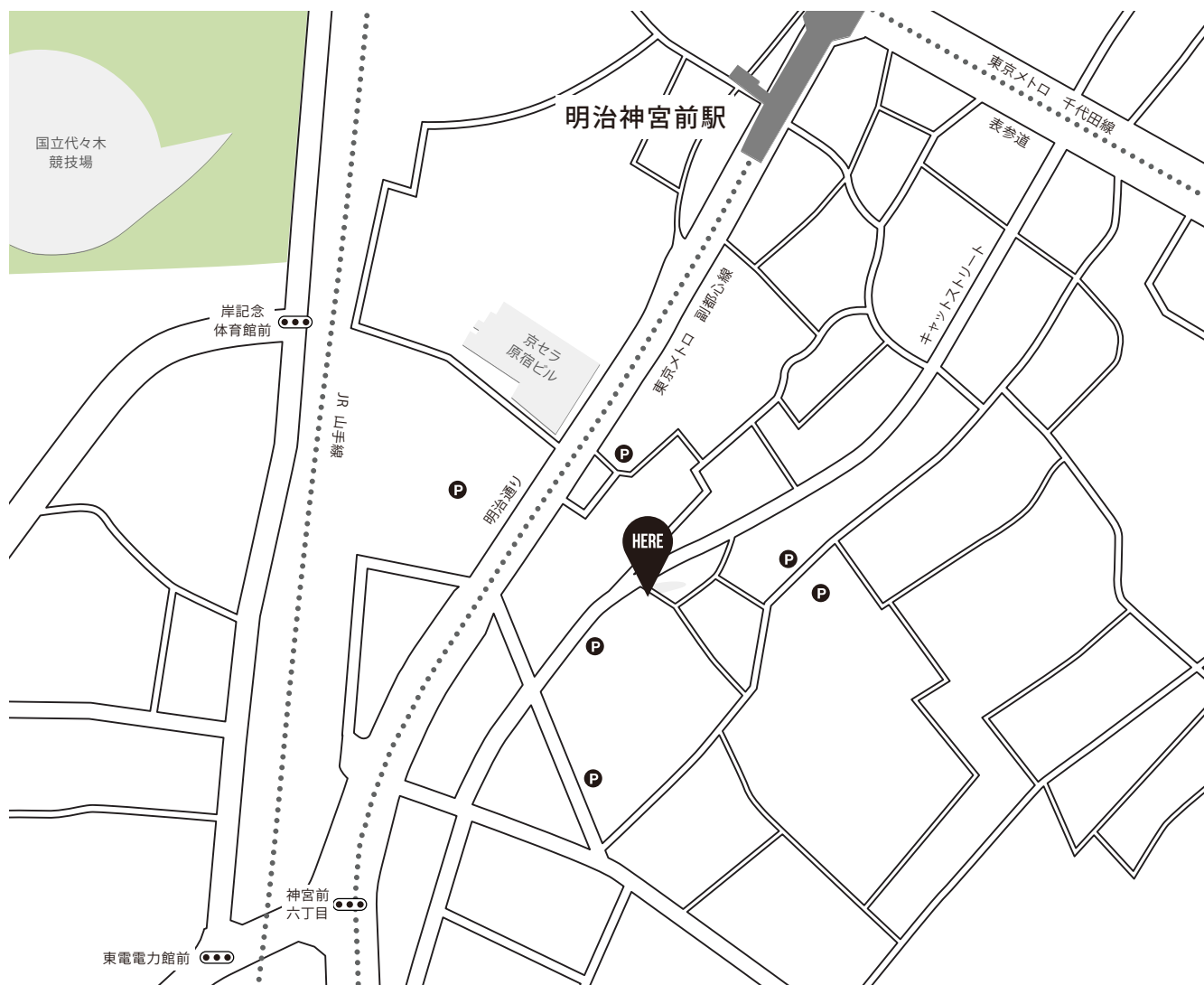

〈駅から徒歩でお越しの方〉

明治神宮前駅より徒歩5分 / 渋谷駅13番出口より徒歩6分

キャットストリート中程にある、テナントビルの2FにGRAINがございます。
(ガラス窓に「GRAIN」の白いペナントが掛かっております)
向かって右手にある階段でお上がり下さい。

〈車でお越しの方〉

各方面、明治通りからお越し下さい。