

HOTEL EMANON

南平台のレストラン&ライフスタイルショップ

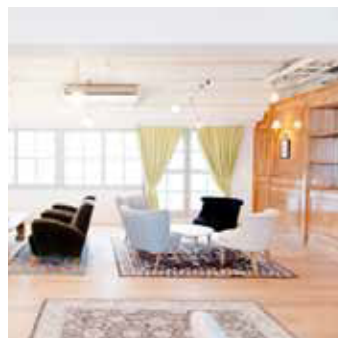

STUDIO NAME	HOTEL EMANON
ADDRESS	〒150-0036 東京都渋谷区南平台町7-1
STATION	JR 渋谷駅 徒歩9分 / 東急東横線 代官山駅 徒歩12分
PHONE	03 5484 7704 (SOUL PLANET 受付)
FAX	03 5484 7783 (SOUL PLANET 受付)
URL	www.soulplanet.jp
MAIL	info@planetstudio.jp
PRICE	別途資料をご参照下さい

MORE 電気容量 / 各フロア 家庭用電力のみ
車両台数 / 駐車場なし
インターネット接続可能
家具の利用、ご撮影可能
撮影アシスタントなし (撮影前後のアテンドのみ)

※当施設は、スペースごとにお貸出し条件が異なります。

各スペースの料金、面積等は別途「STUDIO SPEC」資料をご参照下さい。

※通常撮影可能時間 1F 月曜日 8:00~20:00 / 火~土曜日 7:00~10:30 / 2F~4F 月~土曜日 8:00~20:00

※時間外および日曜・祝祭日にご案内可能な場合は、スタジオ使用料20%割増となります。

※メイク・フィッティング専用ルームはございません。スペース内のテーブル、チェアをご利用下さい。

※メイクミラー、姿見、ハンガーラック、アイロン、その他備品はご持参下さい。

- STUDIO SPEC - HOTEL EMANON

スタジオ	料金 (税別)	撮影可能時間	面積	備考
1F	【月曜日 (定休日)】 STILL ¥25,000 /1H ※最低使用5時間 MOVIE ¥30,000 /1H ※最低使用6時間	8:00~20:00	134.62㎡	1Fの火~土曜日は営業前のみのご案内となります。 テラスは1Fをご利用のお客様優先で案内しております。 ※外階段含め、原則「共用部」として取り扱っております。 1F営業時間中のご撮影については、下記の通りご料金が発生致します。 通常料金+時間外割増20%+営業補償費 (¥300,000/税別)
	【火~土曜日 (営業日)】 STILL ¥25,000 /1H ※最低使用2時間 MOVIE ¥30,000 /1H ※最低使用2時間	7:00~10:30		
2F	STILL ¥25,000 /1H ※最低使用5時間 MOVIE ¥30,000 /1H ※最低使用6時間	8:00~20:00	134.62㎡	
3F	STILL ¥27,000 /1H ※最低使用5時間 MOVIE ¥32,000 /1H ※最低使用6時間	8:00~20:00	134.62㎡	
4F	401 STILL ¥17,000 /1H ※最低使用3時間 MOVIE ¥22,000 /1H ※最低使用4時間	8:00~20:00	46.14㎡	
	402 STILL ¥12,000 /1H ※最低使用3時間 MOVIE ¥17,000 /1H ※最低使用4時間	8:00~20:00	19.41㎡	※402・403は、401 or 404と同時利用で 50%割引にてご案内致します。 (各部屋、最低使用以上のご利用が条件となります)
	403 STILL ¥8,000 /1H ※最低使用3時間 MOVIE ¥13,000 /1H ※最低使用4時間	8:00~20:00	10.39㎡	
	404 STILL ¥20,000 /1H ※最低使用3時間 MOVIE ¥25,000 /1H ※最低使用4時間	8:00~20:00	58.68㎡	

【各スタジオ共通注意事項】

- *各区画、規定時間外や土日・祝日にご利用可能な場合は、20%割増価格となります。
- *スタジオ内の電力は家庭用電力でございます (2pinコンセント)
- *メイク・フィッティングルームはございません。スタジオ内やパウダールームをご利用下さい。
メイクミラーや姿見、ハンガーラック、アイロン等は皆様にてお持ち込み下さい。
- *当施設にエレベーターはございません。

SOULPLANET

- スタジオ名 HOTEL EMANON (ホテル エマノン)
- 住所 〒150-0036 東京都渋谷区南平台町7-1
(7-1 Nanpeidai-cho, Shibuya-ku, Tokyo)
- 電話番号&FAX番号 TEL : 03-5484-7704 FAX : 03-5484-7783 (SOUL PLANET受付)
- URL LOCATION PLANET <http://www.soulplanet.jp/>
- MAIL info@planetstudio.jp
- PRICE ご利用条件に関しましては、別紙の「STUDIO SPEC」をご確認下さい。
- キャンセル料 当日・前日100% / 2日前 80% / 3日前 60% / 4日前 40% / 5日前 20%
※但し、決定後のキャンセルおよび「決定優先」で他の方にスタジオをお譲り頂いた案件が結果的にキャンセルになった場合のキャンセル料は100%となります。
- お支払い方法 スタジオ使用料金は、撮影前日までのお振込をお願い致します。
2回目以降のお支払いについては、撮影月の月末ズ・翌々月末をお支払い期日としたご請求書を発行致します。
※正当な理由無く支払いを延滞された場合は、年14.6%の遅延損害金が発生致します。
- 受付について
 - ・ 予約時間 / 月曜日～金曜日 10:00～19:00
 - ・ 電話番号 / 03-5484-7704 (SOUL PLANET受付)
 - ・ MAIL / info@planetstudio.jp
 - ※時間外、日祝祭日のご予約は、FAX及びメールにての受付後翌営業のご連絡とさせていただきます。
- ご予約方法
 - ・ スケジュール確認を03-5484-7704 (SOUL PLANET受付)までお電話下さい。
 - ↓
 - ・ 撮影内容/詳細などお知らせ下さい。
※仮KEEPは、最大5日間までとなっております。
 - ↓
 - ・ スケジュール確認/撮影許可申請(当社手配)後、こちらより再度ご連絡致します。
 - ↓
 - ・ 決定orキャンセルのご連絡を撮影日の1週間前までをお願い致します。
但し、返答期日前に「即決希望」の引き合いがきた場合、弊社が相談した日から「1週間以内」に、ご返答をお願いしております。
 - ↓
 - ・ 決定の場合、撮影申込書ご記入の上FAXにてご返信下さい。
FAX:03-5484-7783(SOUL PLANET受付)

- スタジオ詳細
 - ・ 電気容量 / 壁コンセント 20A 100V 数カ所有り
 - ※発電機、発電車のご使用を希望の場合は事前にご相談下さい。
 - ※メイク、フィッティング専用のスペースはございません。
スタジオ内一区画をご利用頂く形となります。
 - ・ メイクミラー、ハンガーラック、姿見、アイロン等はお持ち込み下さい。
 - ・ 駐車場 / なし
 - ・ 機材の常備 / 無 ※全て当日お持ち込み下さい。
 - ・ 撮影アシスタント / 無・アテンドのみ
 - ・ 撮影時に出たゴミは全てお持ち帰り頂く様お願い致します。

- 会社概要

<ul style="list-style-type: none"> ・ Company ・ Foundation ・ Address ・ Tel ・ Fax ・ Url ・ E-mail ・ Ceo 	<ul style="list-style-type: none"> 株式会社SOULPLANET 2006/3/1 東京都港区海岸2-6-24 TABLOID 2-B 03-5484-7704 03-5484-7783 http://www.soulplanet.jp info@planetstudio.jp RYUICHI SATO
--	--

【注意事項】

- ※レンタルスペースにて取り扱っている家具・小物・商品は大変貴重な物となっております。お取り扱いには、十分にご注意下さい。尚、一部移動不可の家具・小物・商品もございます。また、家具・小物等は随時変更となりますので写真とは現状が異なる場合がございます。
- ※棚や各家具の引き出し等プライベート部分はお手を触れぬようお願い致します。
- ※周辺は閑静な別荘地です。搬入出時および撮影時の騒音には充分ご注意ください。

○ 撮影について

- ご利用時間は、入室から退室までとさせていただきます。
(ご申請時間を過ぎて入室された場合は、ご申請時間からのカウントとなります。)
- 1F厨房に関して、AM10:00以降はスタッフが出入りします。
また厨房内のみ照明を点灯させていただきますので予めご了承ください。
- 403のスタジオ内は土足厳禁となります。
- 火気・水気・臭気のあるもの、スモーク等の演出は禁止です。
煙草に関しては、演出上のものであれば応相談となります。
- スタジオ内は全面禁煙となっております。喫煙は決められた場所をお願い致します。
- スタジオ内、家具、庭や外壁のキズ・汚れについては現状復帰にて
お返し頂く事となっております。著しい損傷については、別途復帰料を頂く場合もございます。
利用者（関係業者、来場者等含む）に起因する損害（破損）につきましては、
全て利用者に賠償して頂きます。
- 撮影の内容によっては、お断りする場合がございます。
また、お申し込み書にご記入の使用目的と異なったご利用はお断り致しております。
- 3時間を超える延長はお断り致します。延長の可能性がある場合は予めご連絡下さい。
- スタジオ内の仕様（壁・床・家具）など都合により変更する場合がございますので、
ご予約の際にご確認下さい。
- 日没後や曇天時のストロボ使用時は、完全遮光をお願い致します。
また遮光用の黒布・ケント紙等は、皆様に持ち込みをお願いしております。
- 外へ向けてのストロボの発光は、禁止させていただきます。
- スタジオ内の家具・小物は、予告なしに変更になる場合がございます。
- ご申請時間を超えたご利用の場合、ロケハン等、入る場合があります。
- 水着・下着 のご撮影の場合、事前にご相談下さい。
ヌード・セミヌードの撮影はご遠慮頂いております。
- カーテンを開けた状態での水着撮影はお断りしております。
- 弊社スタジオをご利用中に撮影を中断された場合、理由の如何においても当スタジオは
一切の責任を負いません。
- 周辺が住宅街の為、内容によりご案内致しかねる場合がございます。
スタッフ総数の多い撮影・ムービー撮影などは、必ず事前に撮影詳細をお伝え下さい。
- 早期撮影時は、搬入や話し声が周辺に響きますので、お静かにお願いいたします。
また、撮影時の大音量での音楽再生、楽器演奏、大声での通話等もご遠慮頂いております。
- EMANONを拠点に、周辺で屋外ロケなされることはご遠慮下さい。

○ 駐車場について

- 専用駐車場はございません。周辺の有料駐車場をご利用下さい。
- お車の移動は、お客様自身で行って下さい。
- 有料駐車場での事故やトラブルについて、弊社は一切の責任を負いません。
- 搬入搬出の一時停車は必ず敷地内、また店舗前面部分のみで行ってください。
両隣、また周辺の別施設前への停車は、短時間であっても厳禁となります。

○ 機材等について

- 電気容量に限りがございます(各スタジオ 20A/100V)
- 発電機・発電車のご利用は、必ず事前にご相談下さい。
- 機材やお荷物の前日搬入・翌日搬出は、原則お受けしておりません。
お荷物を運送便で手配される場合は、申請時間内のお受け取りをお願い致します。

○ その他

- 当施設はEVがございません。
- メイク・フィッティングルームはございません。メイクミラー、ハンガーラック
姿見、アイロン等はお客様にてご手配をお願い致します。
- お預かり物・お忘れ物は、いかなる場合も発生日より3ヶ月限りで処分させていただきます。
- 不測の火災・盗難・破損・人身事故等スタジオ内で発生した使用者側の損害に関しましては、
当社及び建物所有者は一切の責任を負いません。
- 無料でご利用頂ける常備備品が故障や事故等によって通常の使用が出来なかった場合、
代替のご用意や緊急修理等の措置をとらせて頂きますが、貸室料金のご返済・ご減額は
致しかねますのでご了承下さい。
- スペース内の家具は商品として販売も行なっている為、変更になる場合がございます。
- 料金は予告なしに変更させて頂く場合もございます。ご予約の際にご確認下さい。
- ご撮影中発生したゴミについては、全てお客様での処分をお願い致します。

上記、確認の上 承諾致しました。

ご署名

平成 年 月 日

HOTEL EMANON お申込書

HOTEL EMANON 宛

注意事項承諾の上、下記の通りスタジオの使用を申し込みます。

平成 年 月 日

会社名		業種	
住所	〒	電話番号	
代表者名		FAX番号	
担当者		携帯番号	
初回支払い	撮影前日までのお振込	担当者E-mail	
2回目以降 支払い	※記入必須 月 日	当月 翌月 翌々月 その他 ()	日払い
使用日	平成 年 月 日 (曜日)		
使用スタジオ 使用時間	1F []	2F []	3F []
	※必ず使用時間をご記入下さい 401 []	402 []	403 []
			404 []
撮影内容	スチール ・ ムービー (同時録音 有 ・ 無)		
クライアント様			
媒体・目的			
スタッフ人数	スタッフ総数(名)		
車両台数	搬入車両・ロケバス台数 (台) ※専用駐車場はございませんので、有料駐車場をご利用下さい。 ※周辺施設前への駐車は、短時間であってもお控えください。		
カメラマン氏名		カメラマン連絡先	
確認事項抜粋	<ul style="list-style-type: none"> ・撮影機材は常備無/撮影アシスタントは常駐しておりません。 ・撮影機材や備品の事前搬入、翌日搬出はご遠慮頂いております。 ・電気容量に制限がございます(各部屋 20A/100V) ・スペース内の家具は商品として販売も行なっている為、変更になる場合がございます。 ・申込書のご提出をもって、別紙「注意事項書」の内容にご理解頂いたものとさせていただきます。 <p style="text-align: center;">上記の注意事項を撮影責任者の方が責任を持って、 当日各スタッフに必ずお伝え頂き、 ご使用頂きますようお願い申し上げます。</p>		

※お申込者をご請求先が異なる場合には、下記にもご記入下さい。

請求先会社名			
請求先住所	〒		
請求先担当者		請求先電話番号 ()	—

(注意事項抜粋)

- 初回ご利用のお客様は、撮影前日までのお振込をお願い致します。
- 2回目以降ご利用のお客様は、撮影月末締め・翌々月末期日の請求書を発行致します。
- 家具の取り扱いには十分ご注意下さい。



FAX 03-5484-7783

株式会社 SOULPLANET®
〒105-0022東京都港区海岸2丁目6-24 TABLOID 2F
TEL : 03-5484-7704 FAX : 03-5484-7783

Floor map | HOTEL EMANON

1F

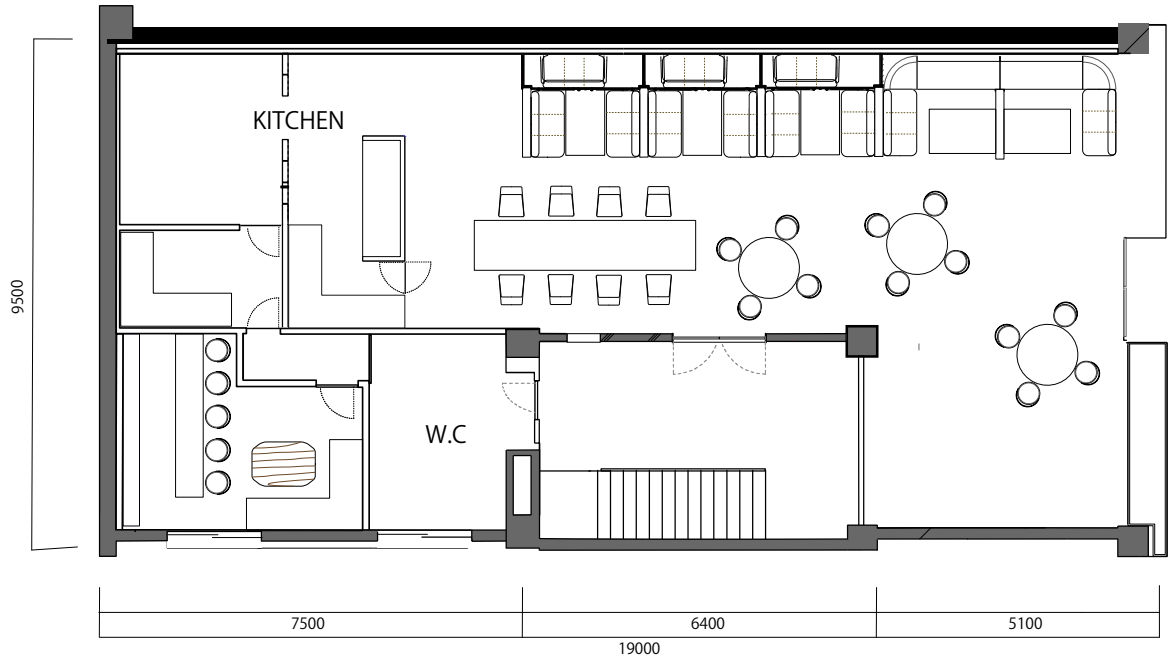

2F

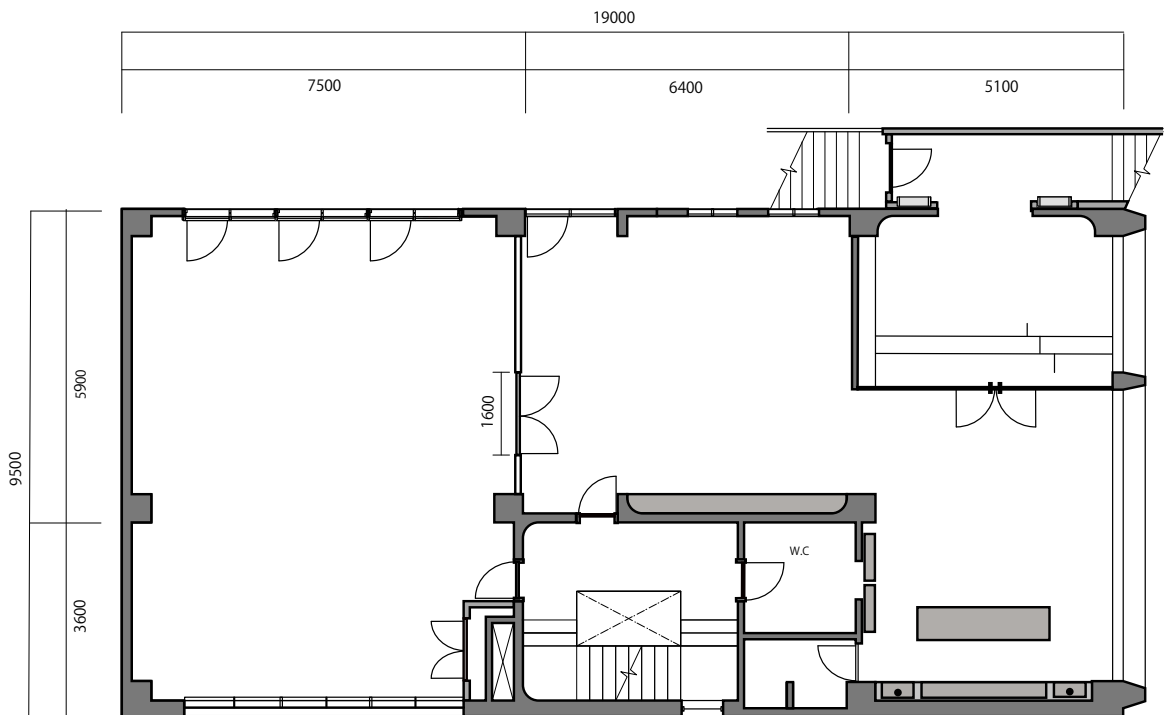

面積 / 134.62㎡(40.72坪) ※1Fはキッチン含む
天井高 / 約2.65m(梁下 約2.21m)



Floor map | HOTEL EMANON

3F

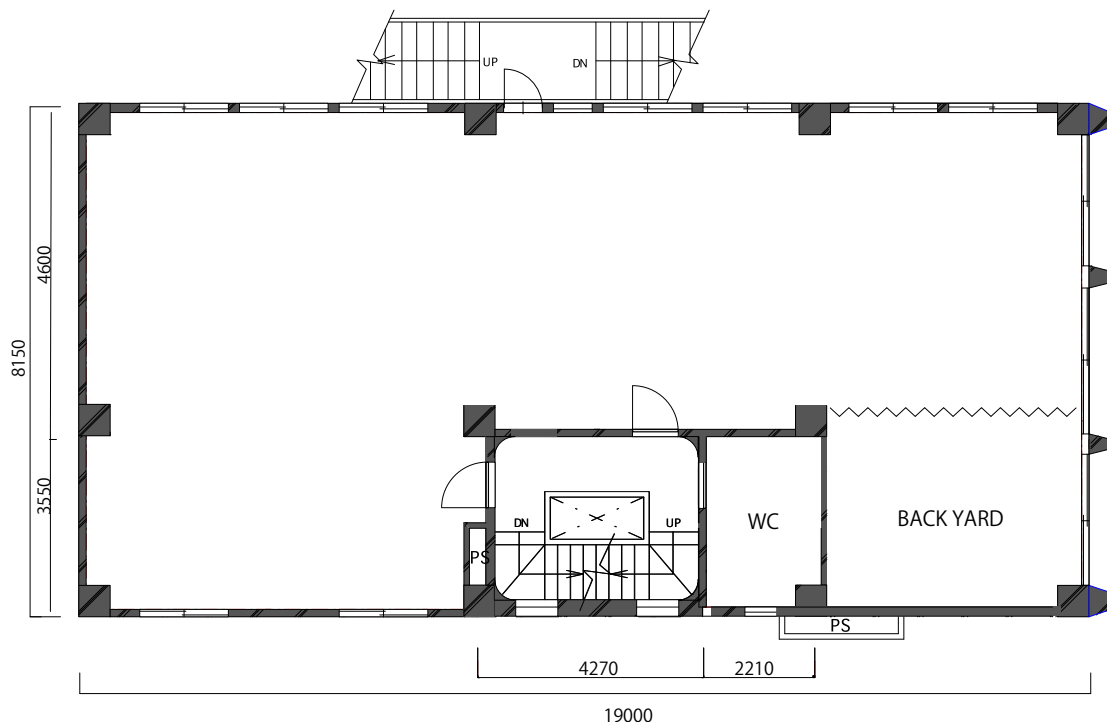

面積 / 134.62㎡(40.72坪)

天井高 / 約2.65m(梁下 約2.21m)

※室内の一部を倉庫として使用している為、スタッフが入室する場合がございます。

4F

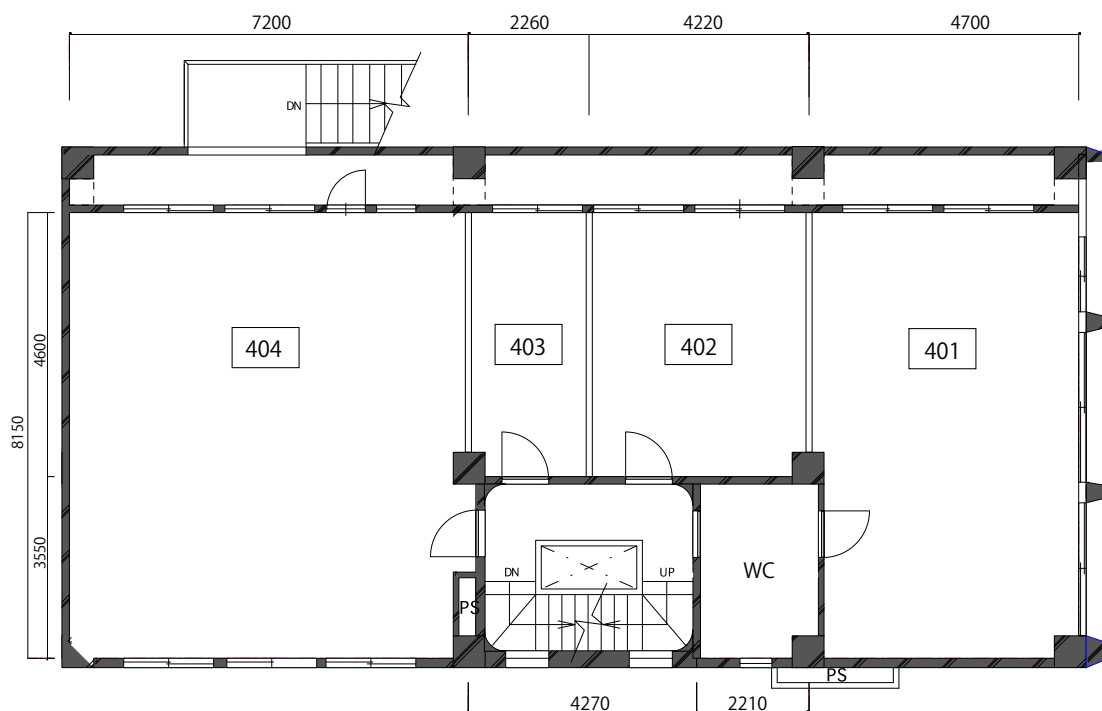

面積 / <401>46.14㎡(13.96坪) <402>19.41㎡(5.87坪)

<403>10.39㎡(3.14坪) <404>58.68㎡(17.75坪)

※4Fのお手洗いは401区画に含まれます。

等区画に予約が入っている場合は、1~3Fのお手洗いをご案内致します。



Access Map

HOTEL EMANON

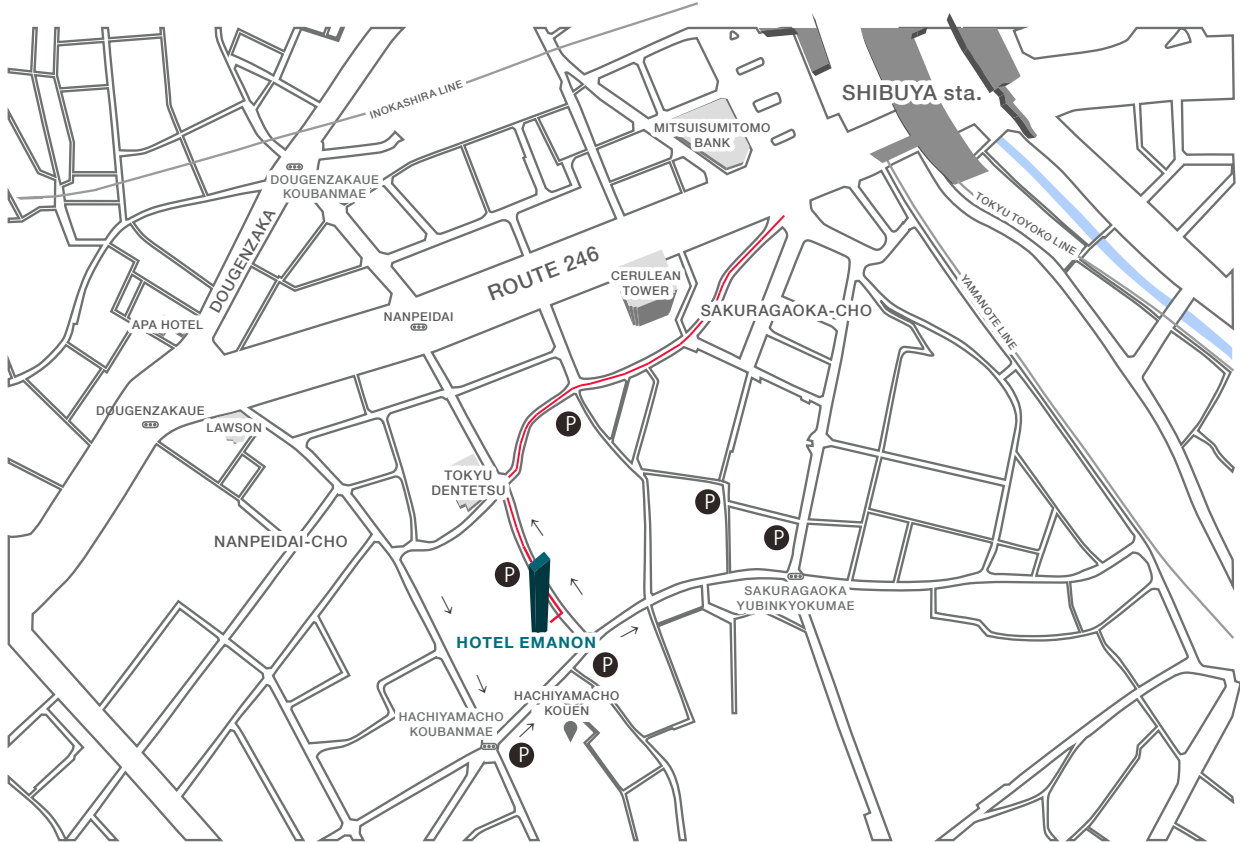

〈駅から徒歩でお越しの方〉

■各線 渋谷駅から徒歩10分

JR南口／西口から、セルリアンタワーのある方面へ歩道橋を渡ります。

ファミリーマート渋谷桜ヶ丘町店右脇の細い道を進みます。

400mほど道なりに進み、右手に「free stich」、斜め前に「東京急行電鉄」の茶色いビルが見えた所で左折します。

100mほど直進すると、右手にHOTEL EMANONがございます。

〈駅から車でお越しの方〉

渋谷駅前から玉川通り／国道246号線に向かって南に進みます。

ファミリーマート渋谷桜ヶ丘町店右脇の細い道を進みます。

道なりに直進し、「聖ヶ丘協会」手前で左折、鉢山町交番前交差点を左折します。

200mほど進み左折すると、左手にHOTEL EMANONがございます。

※当スタジオに専用駐車場はございません。近隣のコインパーキングをご利用下さい。

※→ . . . 一方通行の道路です。

HOTEL EMANON 周辺駐車場案内

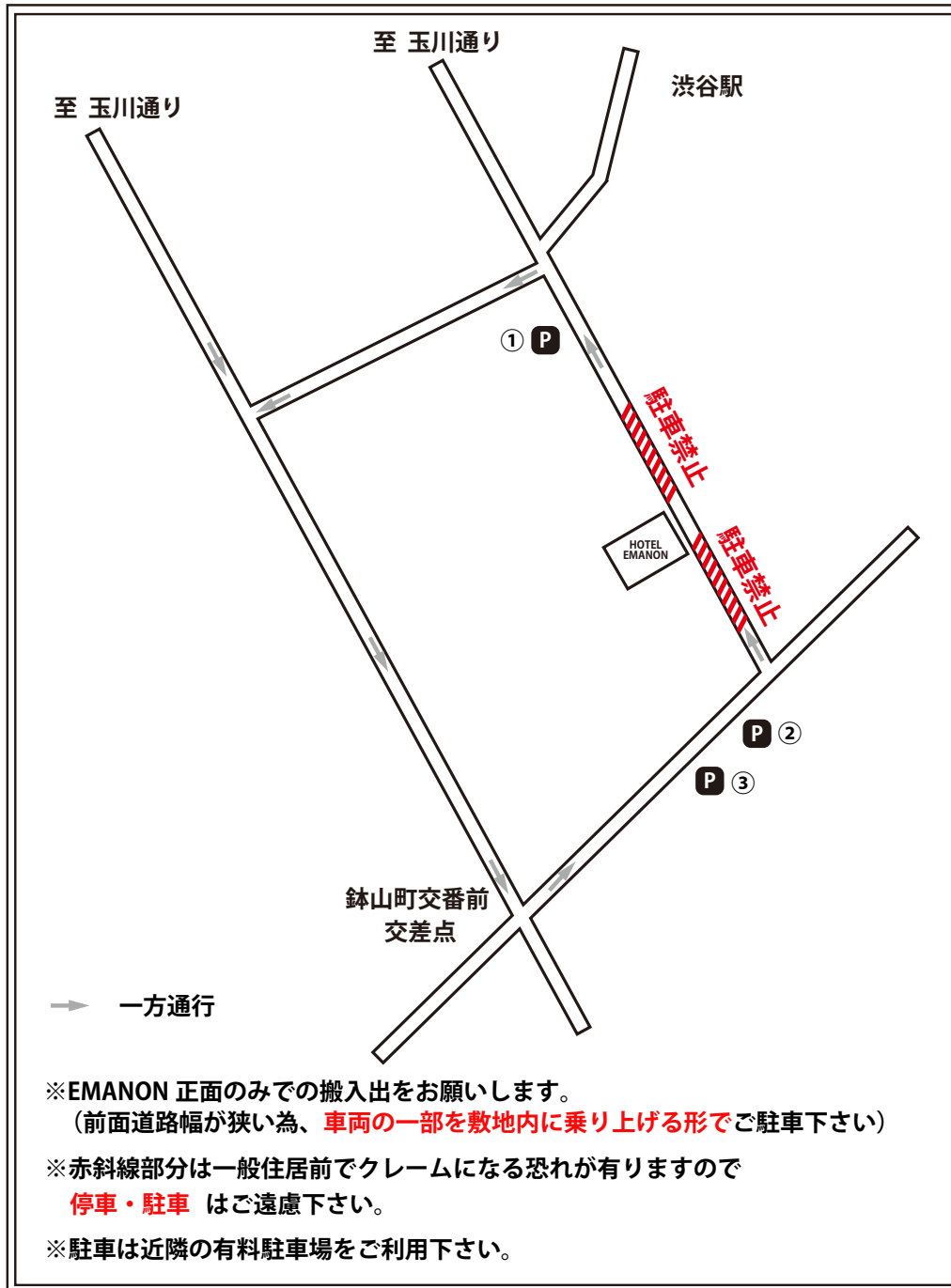

①パークステーション南平台町第一

(収容台数 11 台)

全日 (7:00~21:00) 30分 ¥400円

全日 (21:00~7:00) 60分 ¥100円

最大料金 (24H) 月~土 ¥3,400

最大料金 (24H) 日祝 ¥2,500

②東洋カーマックス 渋谷区鶯谷町駐車場

(収容台数 12 台)

全日 (8:00~20:00) 30分 ¥300

全日 (20:00~8:00) 60分 ¥100

最大料金 (8:00~24:00) 月~土 ¥3,000

最大料金 (8:00~24:00) 日祝 ¥2,000

③コインパーク渋谷 鉢山町第3 駐車場

(収容台数 4 台)

全日 (8:00~20:00) 20分 ¥200

全日 (20:00~8:00) 60分 ¥100

最大料金 (8:00~20:00) 月~土 ¥2,800 日祝 ¥1,800

最大料金 全日 (20:00~8:00) ¥500