

BROOK KITCHEN



NY ブルックリンにあるようなレストランロケーション



| | | |
|---------------|--------------------------------------|---------------------------------|
| STUDIO NAME | BROOK KITCHEN -ブルック キッチン- | |
| ADDRESS | 〒101-0047 東京都千代田区内神田 3-12-4 第一岸ビル 1F | |
| STATION | JR 山手線 神田駅 | |
| PHONE | 03 5484 7704 (SOUL PLANET 受付) | |
| FAX | 03 5484 7783 (SOUL PLANET 受付) | |
| URL | www.soulplanet.jp | |
| MAIL | info@soulplanet.jp | |
| PRICE 【月～土曜日】 | スチール | ¥ 10,000 (税抜) /1H (最低使用1時間) |
| | ムービー | ¥ 15,000 (税抜) /1H (最低使用1時間) |
| | | 撮影可能時間：9:00～11:00 / 15:00～16:30 |
| | | ※上記時間以外にご利用希望の場合は、ご相談下さい。 |
| 【日・祝日】 | スチール | ¥ 12,000 (税抜) /1H (最低使用1時間) |
| | ムービー | ¥ 18,000 (税抜) /1H (最低使用1時間) |
| | | 撮影可能時間：9:00～11:00 |
| | | ※上記時間以外にご利用可能な場合、営業保証発生となります。 |

| | |
|------|---------------------------------|
| MORE | 面積 / 69.5 m ² (21 坪) |
| | スタジオ天井高 / 3.58m (梁下 2.98 m) |
| | 電気容量 / 100V・75A |
| | 機材 / 機材の常備なし ※全てお持ち込み下さい。 |
| | 駐車場 / 無 (近隣の有料駐車場をご利用下さい) |
| | インターネット接続 / 有 |
| | 撮影アシスタント / なし (撮影前後のアテンドのみ) |
| | アイロン・姿見・メイクミラー / 無 ハンガーラック / 有 |
| | ※メイク、フィッティング専用のスペースはございません。 |
| | (スタジオ内一区画をご利用頂く形となります) |

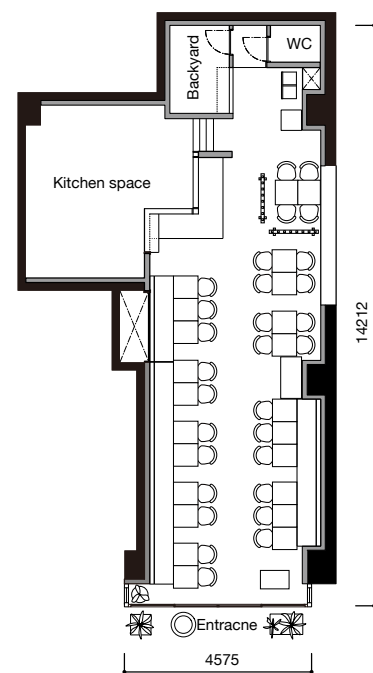

Floor Plan | BROOK KITCHEN

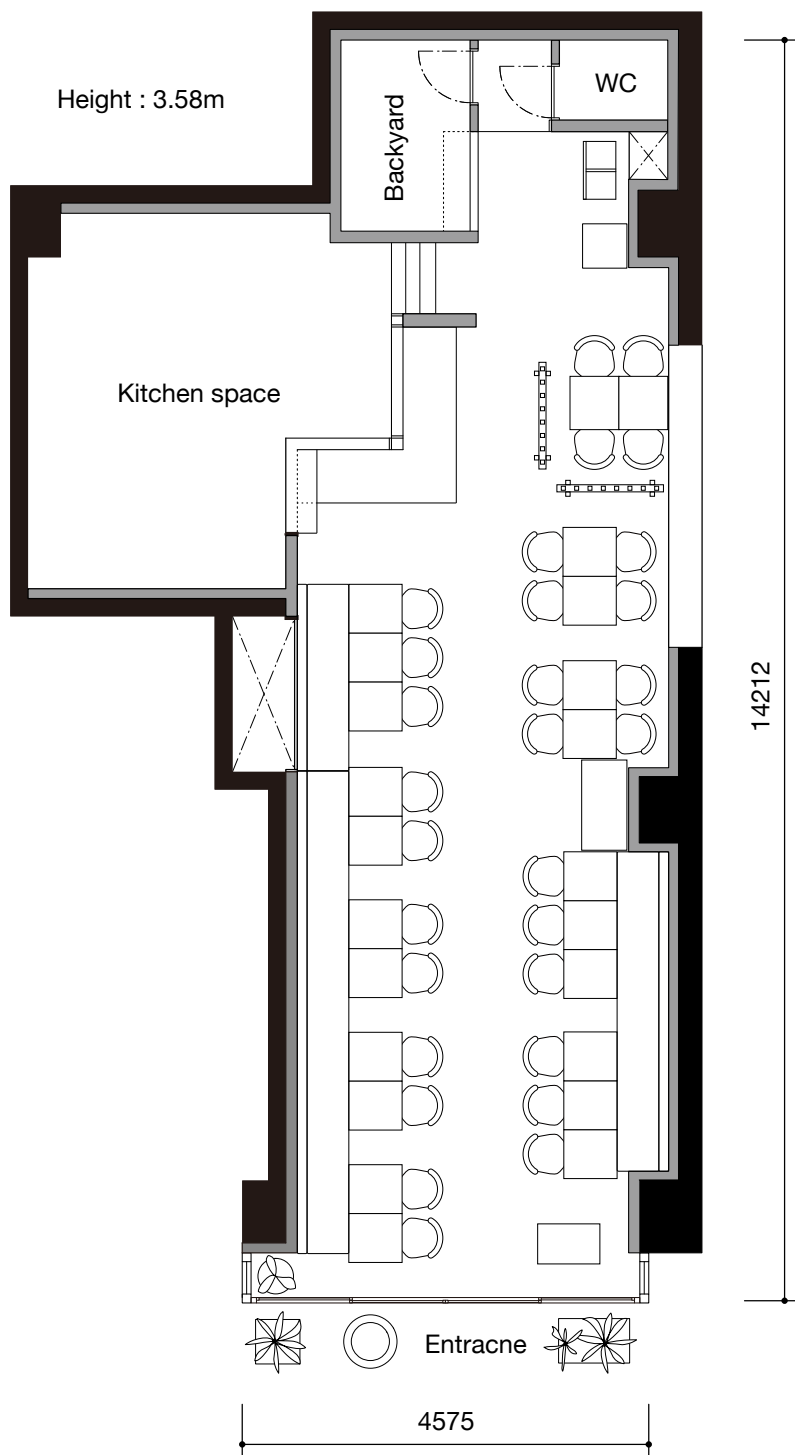

BROOK KITCHEN - INFORMATION -

- スタジオ名 BROOK KITCHEN -ブルックキッチン-
- 住所 東京都千代田区内神田3-12-4 第一岸ビル 1F
(1F,DAI-ICHI KISHI BLD, 3-12-4 Uchikanda,Chiyoda-ku,Tokyo)
- 電話番号&FAX番号 TEL : 03-5484-7704 FAX : 03-5484-7783 (SOUL PLANET受付)
- URL LOCATION PLANET <http://www.soulplanet.jp/>
- MAIL info@planetstudio.jp
- PRICE
【月～土曜日】 スチール ￥10,000 (税抜) /1H (最低使用1時間)
ムービー ￥15,000 (税抜) /1H (最低使用1時間)
撮影可能時間 : 9:00～11:00 / 15:00～16:30
※上記時間以外にご利用希望の場合は、ご相談下さい (営業保証費発生)

【日・祝日】 スチール ￥12,000 (税抜) /1H (最低使用1時間)
ムービー ￥18,000 (税抜) /1H (最低使用1時間)
撮影可能時間 : 9:00～11:00
※上記時間以外にご利用希望の場合は、ご相談下さい (営業保証費発生)

※キープ期間は、撮影日の7日前17:00までとなります。
(返答日が土日祝、弊社休業日と重なる場合は前倒し)
ご返答期限内にご回答が出ない場合/ご連絡が取れない場合/また撮影希望日から1週間を切ってお問い合わせいただいた場合は、決定優先 (キープ不可) とさせていただきます。
複数日のキープは、日数を制限させていただく場合がございます。
- 撮影決定について 撮影をご希望の場合は、上記期限内に申込書をお送りください。
内容とスケジュールを踏まえ、ご案内可能な場合は本決定として承ります。
※撮影内容や規模により、事前ロケハンや撮影企画書、コンテ等の提出を必須とさせていただく場合がございます。
- キャンセル料 決定後のキャンセルおよび「決定優先」で他の方にスタジオをお譲り頂いた案件が結果的にキャンセルになった場合のキャンセル料は100%となります。
- お支払い方法 スタジオ使用料金は撮影前日までのお振込をお願い致します。
2回目以降のお支払いについては撮影月の月末、翌々月末をお支払い期日としたご請求書を発行致します。
※正当な理由無く支払いを延滞された場合は、年14.6%の遅延損害金が発生致します。
- 受付について
・予約時間/月曜日～金曜日 10:00～19:00
・電話番号/03-5484-7704(SOUL PLANET受付)
・MAIL /info@planetstudio.jp
※時間外、日祝祭日のご予約は、FAX及びメールにての受付後
翌営業日のご連絡とさせていただきます。

- スタジオ詳細
・面積/69.5㎡ (21坪)
・インテリア家具有り
・天井高/3.58m (梁下2.98m)
・電気容量/家庭用電力のみ
※発電機使用不可
・メイク・フィッティングルーム
※メイク用品やミラー等、全てお持ち込み下さい。
※カフェ利用者用のハンガーラックがございます。
大型のものが必要な場合は、お客様ご自身でお持ち込み下さい。
・機材の常備/無 ※全て当日にお持ち込み下さい。
- 駐車場について
・専用駐車場はございません。お近くの有料駐車場をご利用下さい。
また建物前面への駐車は固く禁止致します。
・有料駐車場でのお車の損害・事故等に関して、いかなる場合も当社及び建物所有者は一切の責任を負いません。お車のご移動は、お客様自身で行って下さい。
- 会社概要
・ Company 株式会社SOULPLANET
・ Foundation 2006/3/1
・ Address 東京都港区海岸2-6-24 TABLOID 2-B
・ Tel 03-5484-7704
・ Fax 03-5484-7783
・ Url <http://www.soulplanet.jp>
・ E-mail info@planetstudio.jp
・ Ceo RYUICHI SATO

【注意事項】

- ※BROOK KITCHEN は、当社のマネージメント物件です。
- ※レンタルスペースにて、取り扱っている家具・小物・商品は大変貴重な物となっております。
お取り扱いには、十分にご注意下さい。尚、一部移動不可の家具・小物・商品もございます。
また、家具・小物等は随時変更となりますので写真とは現状が異なる場合がございます。
※棚や各家具の引き出し等プライベート部分はお手を触れぬようお願い致します。

株式会社SOULPLANET
〒105-0022 東京都港区海岸2丁目6-24 TABLOID 2F
TEL : 03-5484-7704 FAX : 03-5484-7783
<http://www.locationplanet.jp>



BROOK KITCHEN 注意事項 -NOTICE-

○ 撮影について

- 当スタジオは、撮影が前倒して終了した場合も、申込書記載の終了時間までのご料金が発生致します。申請時間以上の延長が予想される場合は、撮影確定前にご相談ください。
- 火気・水気・煙草の特殊撮影はお断りしております。
- スタジオ内、家具、庭や外壁のキズ・汚れについては現状復帰にてお返し頂く事となっております。著しい損傷については、別途復旧料を頂く場合もございます。利用者（関係業者、来場者等含む）に起因する損害（破損）につきましては、全て利用者に賠償して頂きます。
- 撮影の内容によっては、お断りする場合がございます。また、お申し込み書にご記入の使用目的と異なったご利用はお断り致しております。
- ご申請時間外の延長利用可否は当日判断となります。
- スタジオ内の仕様（壁・床・家具）など都合により変更する場合がございますので、ご予約の際にご確認下さい。
- 日没後のストロボ使用時は、完全遮光をお願い致します。
- 外へ向けてのストロボの発光は、禁止させていただきます。
- スタジオ内の家具・小物は、予告なしに変更になる場合がございます。
- ご予約時間を超えたご利用の場合、ロケハン等、入る場合があります。
- 水着・下着 のご撮影の場合、事前にご相談下さい。ヌード・セミヌードの撮影はご遠慮頂いております。
- 外から見える状態での水着撮影はお断りしております。
- 弊社スタジオをご利用中に撮影を中断された場合、理由の如何においても当スタジオは一切の責任を負いません。
- ご撮影中、スタッフの出入りがありますがご了承下さい。
- 営業準備の為、キッチン内はご撮影中も店舗スタッフが作業しております。キッチン内もご撮影希望の場合は、予めご相談下さい。
- 撮影専用スペースではない為、内容によりご案内致しかねる場合がございます。スタッフ総数の多い撮影・ムービー撮影などは、必ず事前に撮影詳細をお伝え下さい。

○ 駐車場について

- 専用駐車場はございません。お近くの有料駐車場をご利用下さい。また建物前面への駐車は固く禁止致します。
- 有料駐車場でのお車の損害・事故などに関して、いかなる場合も当社及び建物所有者は一切の責任を負いません。お車の移動は、お客様自身で行って下さい。

○ 機材等について

- 電気容量に限りがございます（100V/75A）
- ジェネレーターなどの発電機・ジェネレーター車のご使用は、事前にご相談下さい。
- 機材やお荷物の前日搬入・翌日搬出は出来ませんのでご注意下さい。

○ その他

- お預かり物・お忘れ物は、いかなる場合も発生日より3ヶ月限りで処分させていただきます。
- ご撮影中発生したゴミについては、全てお客様での処分をお願い致します。
- 不測の火災・盗難・破損・人身事故等スタジオ内で発生した使用者側の損害に関しましては、当社及び建物所有者は一切の責任を負いません。
- 無料でご利用頂ける常備備品が故障や事故等によって通常の使用が出来なかった場合、代替のご用意や緊急修理等の措置をとらせて頂きますが、貸室料金のご返済・ご減額は致しかねますのでご了承下さい。
- 料金は予告なしに変更させて頂く場合もございます。ご予約の際にご確認下さい。
- 近隣の住宅の方に、ご迷惑のかかるような騒音・路上駐車などの行為はご遠慮下さい。

上記、確認の上 承諾致しました。

ご署名

平成 年 月 日

BROOK KITCHENお申込書

利用規約を承諾の上、STUDIO利用を申し込みます。

【西暦】 年 月 日

| | | | | | |
|-----------------|--|-----------|---|-------------------------------------|---------------------------|
| 会社名 | 〒 | 業種 | | | |
| 住所 | | 電話番号 | | | |
| 代表者 | | FAX番号 | | | |
| 担当者 | | 携帯番号 | | | |
| 初回支払い | 撮影前日までのお振込 | | 担当者E-mail | | |
| 2回目以降 支払い | ※記入必須 月 日 | | ※記入必須 | 当月 | 翌月 |
| | | | その他() | 翌々月 | |
| 使用日 | 【西暦】 | | 年 | 月 | 日(曜日) |
| 使用時間 | 利用開始 | | ～ | 完全搬出 | 迄 |
| 使用スタジオ | BROOK KITCHEN | | | | |
| 撮影内容 | スチール / ムービー(同時録音 有 / 無) | | | | |
| クライアント様 | | | 媒体・目的 | | |
| スタッフ総数 | | | 車両台数 | 専用駐車場はございませんので 近隣の有料駐車場をご利用ください。 | |
| 確認事項 | <input type="checkbox"/> | | 別紙の注意事項を確認の上、承知いたしました。 <small>※別紙ご確認の上、ボックスにチェックをお願いします。</small> | | |
| ご料金 (月～土曜日) | スチール | ¥18,000 × | 時間(最低使用時間1時間) | | |
| | ムービー | ¥23,000 × | 時間(最低使用時間1時間) | | |
| ご料金 (日曜日、祝日) | スチール | ¥10,000 × | 時間(最低使用時間1時間) | | |
| | ムービー | ¥15,000 × | 時間(最低使用時間1時間) | | |
| ご利用規約 | <ul style="list-style-type: none"> ・時間外にご案内可能な場合は20%増+営業補償費発生のご料金となります。 ・撮影対象時間は、申請時間から完全搬出完了までのお時間になります。 ・撮影用の備品・機材は、常備しておりませんのでご了承下さい。 ・プライベートルームへのご入室・ご使用はお断りしております。また棚や各家具の引き出し等のプライベート部分にはお手を触れぬようお願い致します。 ・こちらの情報はオーナー様と共有させていただきますので、予めご了承ください。 ・電気容量に制限がございます(別紙参照)。 ・初回ご利用時に延長料金が発生した場合は、撮影後一週間以内のお振込をお願い致します。 ・家具、備品の破損等に関してはご請求となりますので、お取り扱いには十分にご注意ください。 ・ゴミは原則お持ち帰りをお願い致します。 ・規約が守られない場合は撮影を中止させて頂く事もございます。 ・キャンセル料はご決定のご意向を確認時より発生するものとし、下記の内容で発生致します。 <p>【当日、前日】100% 【2日前】80% 【3日前】60% 【4日前】40% 【5、6日前】30% ※決定優先でのご決定はご決定時に100%となります。</p> | | | | |

※お申込者とご請求先が異なる場合は、下記にもご記入下さい。

| | | |
|---------|-----|--|
| 請求先会社名 | 担当者 | |
| 請求先住所 | | |
| 請求先電話番号 | | |

申込みはMAIL又はFAXでお願い致します。

MAIL: info@planetstudio.jp | FAX: 03-5484-7783

株式会社SOULPLANET
〒105-0022
東京都港区海岸2-6-24 TABLOID 2-B
TEL: 03-5484-8817(撮影) 03-5484-7704(代表)

Access Map | BROOK KITCHEN



〈駅から徒歩でお越しの方〉

JR神田駅 西口より徒歩1分

- ①神田駅 西口を出て西口商店街に進みます
- ②20m程直進し、ひとつ目の十字路を右折します
- ③右折して2つめのビル1Fが「BROOK KITCHEN」になります