

創造を生み出すクリエイティブオフィススタジオ

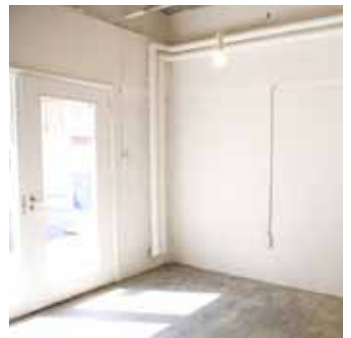

STUDIO NAME	AZB - エーゼットビー -
ADDRESS	〒106-0047 東京都港区南麻布 2-8-17 1F
STATION	東京メトロ南北線 麻布十番駅 (徒歩 10分)
PHONE	03 5484 7704 (SOUL PLANET 受付)
FAX	03 5484 7783 (SOUL PLANET 受付)
URL	www.soulplanet.jp
MAIL	info@soulplanet.jp
PRICE	スチール ¥10,000 (税抜) /1H(最低使用1時間) ムービー ¥15,000 (税抜) /1H(最低使用1時間)
MORE	面積 / 50㎡ (約15坪) スタジオ天井高 / 2.9m 電気容量 / 10kw(100V) 車両台数 / なし (搬入出時の一時停車スペースあり、駐車は近隣の有料駐車場をご利用下さい) 常備機材なし

- ※深夜・早朝料金 (21:00~9:00) 日曜・祝祭日はスタジオ使用料 20%増し
- ※撮影対象時間は、搬入から完全搬出までの時間になります
- ※AZBはオフィススペースをご撮影時にお借りする、SOULPLANETのマネージメント物件になります。
- ※オフィスにて取り扱ってある家具、小物、商品は大変貴重な物となっております。お取り扱いには、十分にご注意下さい。
- ※プライベートルームのご入室、ご使用はご遠慮下さい。また棚や各家具の引き出し等プライベート部分はお手を触れぬようお願い致します。
- ※写真と異なる場合がございますのでご注意ください。

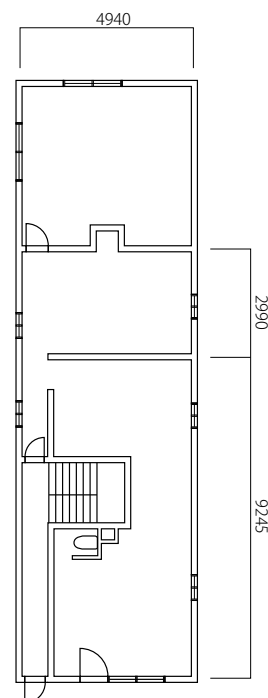

Access Map | studio AZB

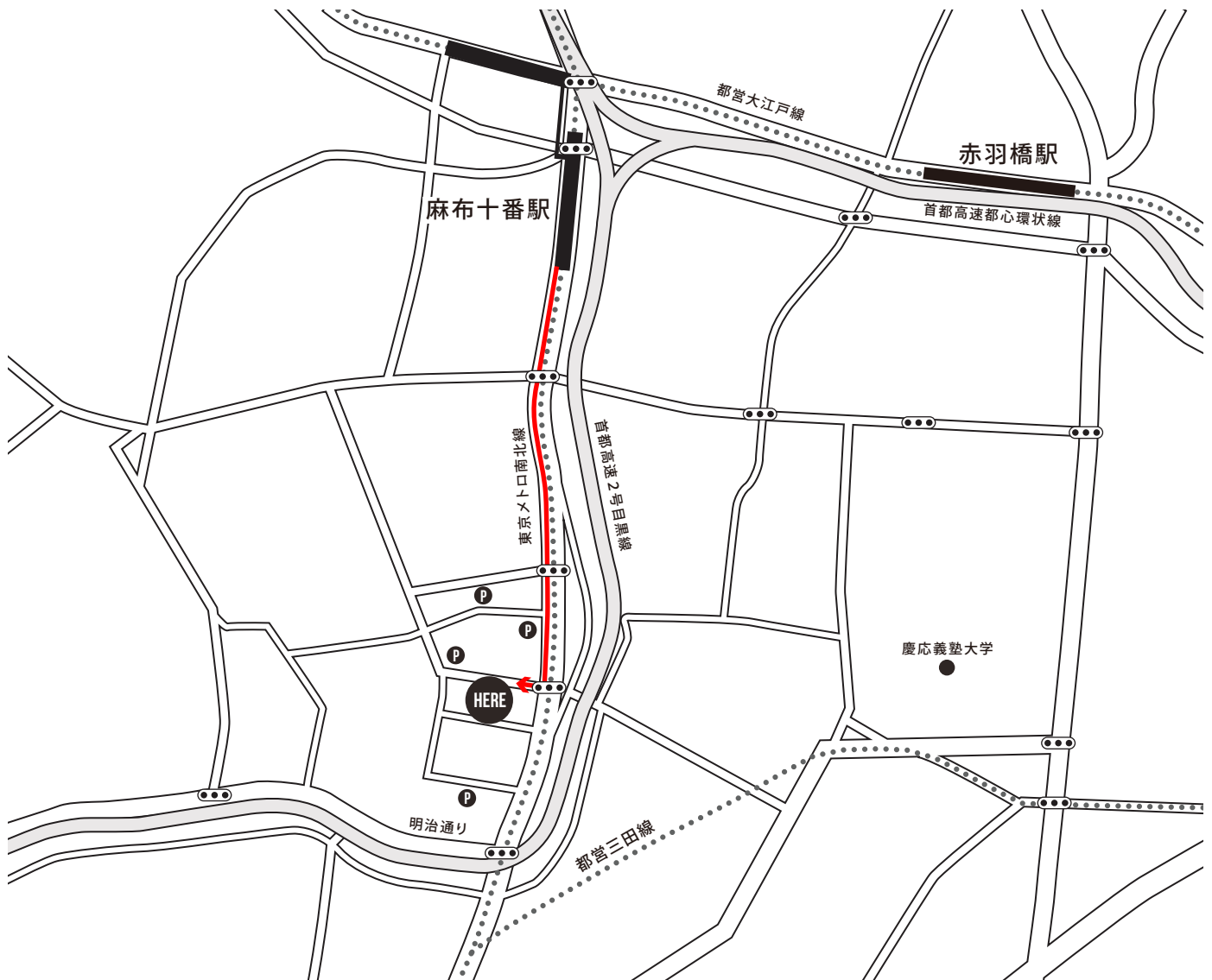

〈駅から徒歩でお越しの方〉

東京メトロ南北線 麻布十番駅より

- ① 1番出口を出て直進します(約600m)
- ② 「三の橋」の信号の次を右折します
- ③ 日本生命ビル南麻布ビルの先の建物の1Fに「studio AZB」がございます

〈お車でお越しの方〉

-銀座方面-

- ① 第一京浜を浜松町方面に向かいます
- ② 「浜松町一丁目」信号を右折→「御成門」信号を左折→「港区図書館入り口」信号を右折します
- ③ 「赤羽橋」信号を右折→「新一の橋」信号を左折→「二の橋」の次の信号(南麻布一丁目)を右折します
- ④ 次の三叉路を左折→三本目の道を左折して50m程度進むと左手に「studio AZB」がございます

-渋谷方面-

- ① 明治通りを麻布方面に向かいます
- ② 「光林寺」信号の次の信号の2本目を左折します
- ③ 次の道を右折し、道なりに直進します
- ④ 古川橋病院の前を通り過ぎた次の道を右折して50m程度進むと左手に「studio AZB」がございます
*近隣は一方通行の道が多くなっておりますのでご注意ください。
*駐車場のご用意がございませんので、近隣の有料駐車場をご利用下さい。

Floor Plan

studio AZB

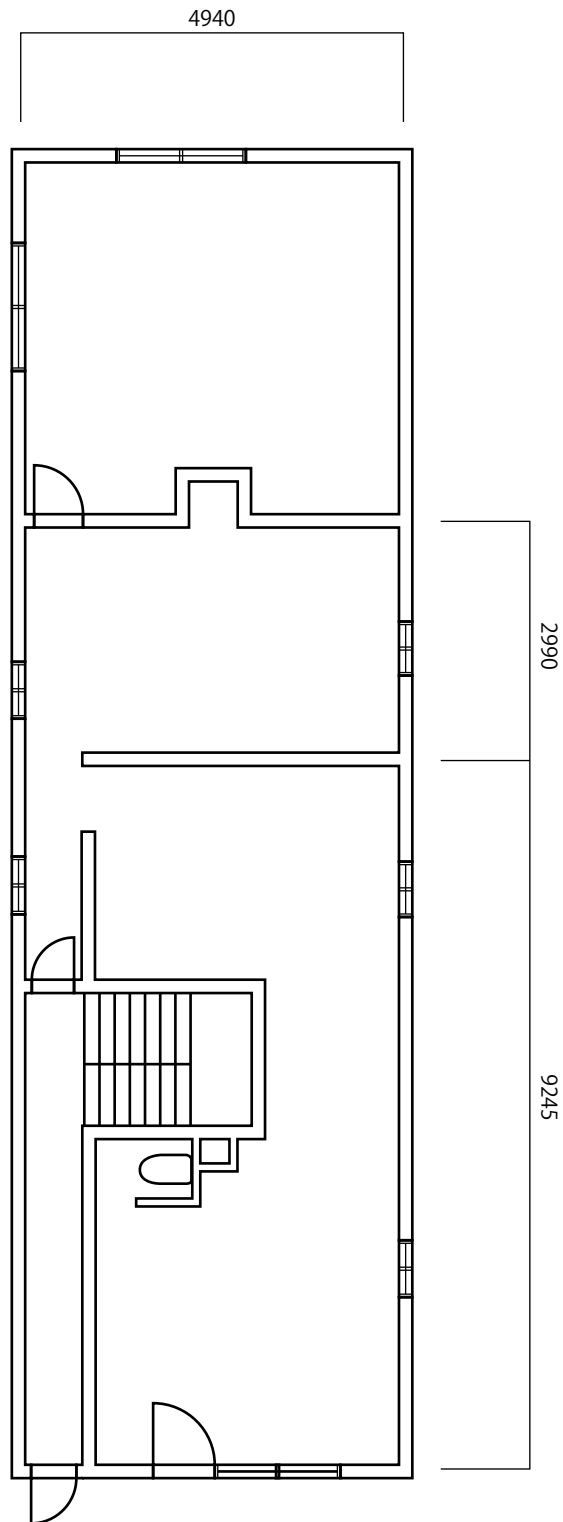

studio AZB お申込書

studio AZB 宛

注意事項承諾の上、下記の通りスタジオの使用を申し込みます。

平成 年 月 日

会社名		業種	
住所	〒	電話番号	
代表者名		FAX番号	
担当者		携帯番号	
初回支払い	撮影前日までのお振込		担当者E-mail
2回目以降 支払い	※記入必須 月 日	当月 翌月 翌々月 その他 ()	日払い
使用日	平成 年 月 日	(曜日)	
使用時間	利用開始	～完全搬出	迄
使用スタジオ	スタジオ エーゼットビー		
撮影内容	スチール ・ ムービー (同時録音 有 ・ 無)		
クライアント様			
媒体・目的			
スタッフ人数	スタッフ総数(名)		
車両台数	※専用の駐車場はございません。近隣の有料駐車場のご利用をお願い致します。		
カメラマン氏名		カメラマン連絡先	
確認事項抜粋	<p>・ studio AZB は、ご撮影時にお借りする マネージメント物件 になっております。</p> <p>・ 撮影当日は、オーナー（オーナー関係者）の方の立ち会いになります。</p> <p>・ 撮影用の備品・機材及び撮影アシスタントは、常備しておりませんのでご了承下さい。</p> <p>・ 撮影専用スタジオではないので、電気容量に制限がございます。</p> <p style="text-align: center;">上記の注意事項を撮影責任者の方が責任を持って、 当日各スタッフに必ずお伝え頂き、 ご使用頂きますようお願い申し上げます。 また別紙の注意事項も一緒にご覧頂きご利用下さい。</p>		

※お申込者のご請求先が異なる場合には、下記にもご記入下さい。

請求先会社名	
請求先住所	〒
請求先担当者	請求先電話番号 () -

(注意事項抜粋)

- 初回ご利用時は、撮影前日迄のお振込をお願い致します。
延長料金が発生した場合は、撮影後一週間以内のお振込をお願い致します。
- 2回目以降ご利用のお客様は、弊社規定期日でのお支払いが可能です。
撮影月・翌々月末日のご請求書を発行致します。
- こちらの情報はオーナー様へお伝えさせていただきますので、ご了承下さい。
- 家具の取り扱いには十分ご注意下さい。



株式会社SOULPLANET.
〒105-0022東京都港区海岸2丁目6-24 TABLOID 2F
TEL : 03-5484-7704 FAX : 03-5484-7783

FAX 03-5484-7783

- スタジオ名 studio AZB
- 住所 〒106-0047 東京都港区南麻布2-8-17 1F
(1F, 2-8-17Minamiazabu, Minato-ku, Tokyo)
- 電話番号&FAX番号 TEL : 03-5484-7704 FAX : 03-5484-7783 (SOULPLANET受付)
- URL LOCATION PLANET <http://www.locationplanet.jp/>
- MAIL info@planetstudio.jp
- PRICE スチール (最低使用1時間) ¥10,000- (税抜) /1H
ムービー (最低使用1時間) ¥15,000- (税抜) /1H
※撮影可能時間(9:00~21:00)
※撮影対象時間は、入室から完全退出までの時間となります。
※21時以降・土日・祝祭日は、20%増となります。
- キャンセル料 当日・前日 / 100%
2日前 / 80%
3日前 / 60%
4日前 / 40%
5日前 / 20%
※但し、決定後のキャンセルおよび、「決定優先」で他の方にスタジオをお譲り頂いた案件が、結果的にキャンセルになった場合のキャンセル料は100%となります。
- お支払い方法 スタジオ使用料金は、初回は撮影日前日までのお振込とさせて頂いております。
ご撮影の延長などにより、事前にお振込頂いた金額よりオーバーした場合は、
差額分を撮影終了後1週間以内のお振込をお願い致します。
2回目以降のお支払いについては、前払い/銀行振込(請求書振)でのお支払いが可能です。
(撮影月末/翌々月末期日となります。)
※正当な理由無く支払いを延滞された場合は、年14.6%の遅延損害金が発生致します。
- 受付について ・予約時間/月曜日～金曜日 10:00～19:00
・電話番号/03-5484-7704(SOULPLANET受付)
・MAIL /info@planetstudio.jp
※時間外、日祝祭日のご予約は、FAX及びメールにての受付後
翌営業日のご連絡とさせていただきます。
- ご予約方法 ・スケジュール確認を03-5484-7704(SOULPLANET受付)までお電話下さい。
↓
・撮影内容/詳細などお知らせ下さい。
※仮KEEPは、最大5日間までとなっております。
↓
・スケジュール確認/撮影許可申請(当社手配)後、こちらより再度ご連絡致します。
↓
・決定orキャンセルのご連絡を撮影日の1週間前までをお願い致します。
但し、返答期日前に「即決希望」の引き合いがきた場合、
弊社が相談した日から「1週間以内」に、ご返答をお願いしております。
↓
・決定の場合、撮影申込書ご記入の上FAXにてご返信下さい。
FAX:03-5484-7783(SOULPLANET受付)

- スタジオ詳細
- ・面積/約15坪(約50㎡)
 - ・天井高/2.9m
 - ・電気容量/10kw(100V)
 - ・駐車場/なし
※搬入・搬出の積み降ろし時、一時停車できるスペースあり
※駐車は近隣の有料駐車場をご利用下さい
 - ・機材の常備なし
※全てお持ち込み下さい
 - ・撮影アシスタントなし
- 会社概要
- ・ Company 株式会社SOULPLANET
 - ・ Foundation 2006/3/1
 - ・ Address 東京都港区芝浦4-12-35
 - ・ Tel 03-5484-7704
 - ・ Fax 03-5484-7783
 - ・ Url <http://www.locationplanet.jp>
 - ・ E-mail info@planetstudio.jp
 - ・ Ceo RYUICHI SATO

【注意事項】

※studio AZBは、officeをご撮影時にお借りする、当社のマネージメント物件になっております。

※officeにて取り扱っている家具・小物・商品は、大変貴重な物となっております。
お取り扱いには、十分にご注意下さい。一部移動不可の家具・小物・商品もございます。
また、家具・小物等は随時変更となりますので写真とは現状と異なる場合がございます。

※プライベートルームのご入室・ご使用はご遠慮下さい。
また、棚や各家具の引き出し等プライベート部分はお手を触れぬようお願い致します。

○ 撮影について

- 撮影許可に数日間頂いております。
- ご利用時間は、入室から退室までとさせていただきます。
- 近隣が住宅街の為ご利用時間は、AM9:00～PM21:00までとさせていただきます。
PM21:00以降の延長はご撮影を中止させて頂く場合がございます。
- 搬入・搬出の際、携帯電話や話し声、車のエンジン音、音楽など近隣にご迷惑のかかるような騒音・路上駐車などの行為はご遠慮下さい。
また撮影中も近隣住宅への配慮をお願い致します。
- 火気・水気・煙草の特殊撮影はお断りしております。
- スタジオ内は全面禁煙となっております。喫煙は決められた場所をお願い致します。
- 壁・床・天井などスペース内でのガムテープ類・釘・ネジ・画鋸等のご使用はご遠慮下さい。
- 撮影機材等を置く養生を必ずご用意下さい。
またライトスタンド等の脚は、テニスボール・布等でカバーしてご使用下さい。
- ペットや動物等のご撮影希望の場合、事前にご相談下さい。
但し、大きな動物はお断りする場合がございます。
- 床面のキズ・汚れについては現状復帰にてお返し頂く事となっております。
著しい損傷については、別途復旧料を頂く場合がございます。
- スタジオ内の仕様(壁・床・家具)など都合により変更する場合がございますので、ご予約の際にご確認下さい。
- 延長の可能性がある場合は、予めご連絡下さい。
急遽延長された場合、ロケハン等入る場合もございます。
- 撮影の内容によっては、お断りする場合がございます。
また、お申し込み書にご記入の使用目的と異なったご利用はお断り致しております。
- 水着・下着・ヌード及びセミヌード等のご撮影の場合、事前にご相談下さい。
一部制限がございます。内容によりお断りする場合がございます。
- 弊社スタジオをご利用中に撮影を中断された場合、理由の如何においても当社及び建物所有者は一切の責任を負いません。
- ご撮影中、スタジオオーナーやスタッフの出入りがありますがご了承下さい。

○ 駐車場について

- 専用駐車場はございません。駐車の際は、近隣の有料駐車場をご利用下さい。
- マイクロバス・ロケバス・トラックは、駐車できません。周辺の有料駐車場をご利用下さい。
- お車の移動は、お客様自身で行って下さい。

○ 機材について

- 撮影機材・備品等は、常備しておりません。
スタジオご利用の際は、全てお持ち込みをお願い致します。
- 電気容量に限りがございます。2pinの通常の家庭用電気コンセントにみになっております。
大きめの照明をご使用したい場合は、事前に必ずご確認下さい。
- ジェネレーターなどの発電機・ジェネレーター車のご使用は、ご遠慮頂いております。
- 機材やお荷物等の前日搬入は、出来ませんのでご注意ください。
(スタジオ使用中の搬入はお断り致します。
保存期間中の損害に関しましては一切の責任を負いません。)

○ その他

- ごみは、全てお持ち帰り下さい。
- お預かり物・お忘れ物は、いかなる場合も発生日より3ヶ月限りで処分させていただきます。
- 不測の火災・盗難・破損・人身事故等スタジオ内で発生した使用者側の損害に関しましては、当社及び建物所有者は一切の責任を負いません。
- 料金は予告なしに変更させて頂く場合がございます。ご予約の際にご確認下さい。
- 近隣の住宅の方に、ご迷惑のかかるような騒音・路上駐車などの行為はご遠慮下さい。

上記、確認の上 承諾致しました。

ご署名

平成 年 月 日