

INS Studio

幅広くアレンジ可能なフォト&イベントスペース



STUDIO NAME	INS Studio - アイエヌエス スタジオ -
ADDRESS	〒150-0044 東京都渋谷区円山町28-8 B1
STATION	各線渋谷駅 徒歩10分 / 京王井の頭線 神泉駅 徒歩3分
PHONE	03 5484 7704 (SOUL PLANET 受付)
FAX	03 5484 7783 (SOUL PLANET 受付)
URL	www.soulplanet.jp
MAIL	info@planetstudio.jp
PRICE 【撮影】	スチール ￥20,000- (税別) /1H (最低使用2H) ムービー ￥25,000- (税別) /1H (最低使用2H)
【イベント】	終日プラン (15H) ￥375,000- (税別) /1式 半日プラン (7H) ￥210,000- (税別) /1式
MORE	車両台数 / 駐車場なし インターネット接続可能 面積 / 180㎡ (54.45坪) 天井高 / 1,770mm~2,950mm 家具の利用、ご撮影可能 機材 / 機材の常備なし ※全てお持ち込み下さい。 撮影アシスタントなし (撮影前後のアテンドのみ)

※通常利用可能時間

【撮影】月~土曜日 8:00~20:00

【イベント】終日プラン 月~土曜日 8:00~23:00の15H

半日プラン 月~土曜日 10:00~18:00のうち7H

※上記時間外、日曜・祝祭日に撮影可能な場合、20%割増価格にてご案内致します。

※メイク専用ルームはございません。常設のテーブル、チェアをご利用下さい。

※ハンガーラックやアイロンなどはございませんので、お持ち込みください。

※原則、駐車場のお貸出はございませんが、状況により、一般乗用車1台のみ
ご案内できる場合がございます。事前にご相談下さい。

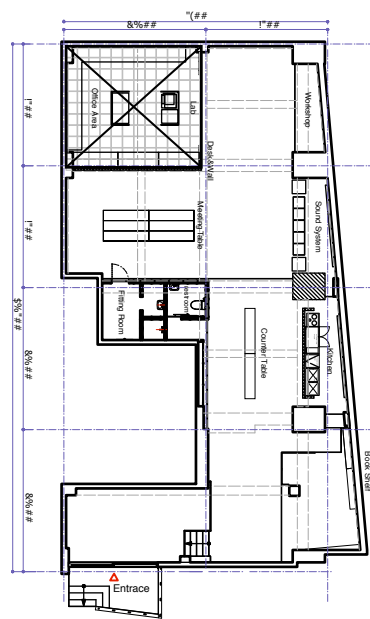

Floor map | INS Studio

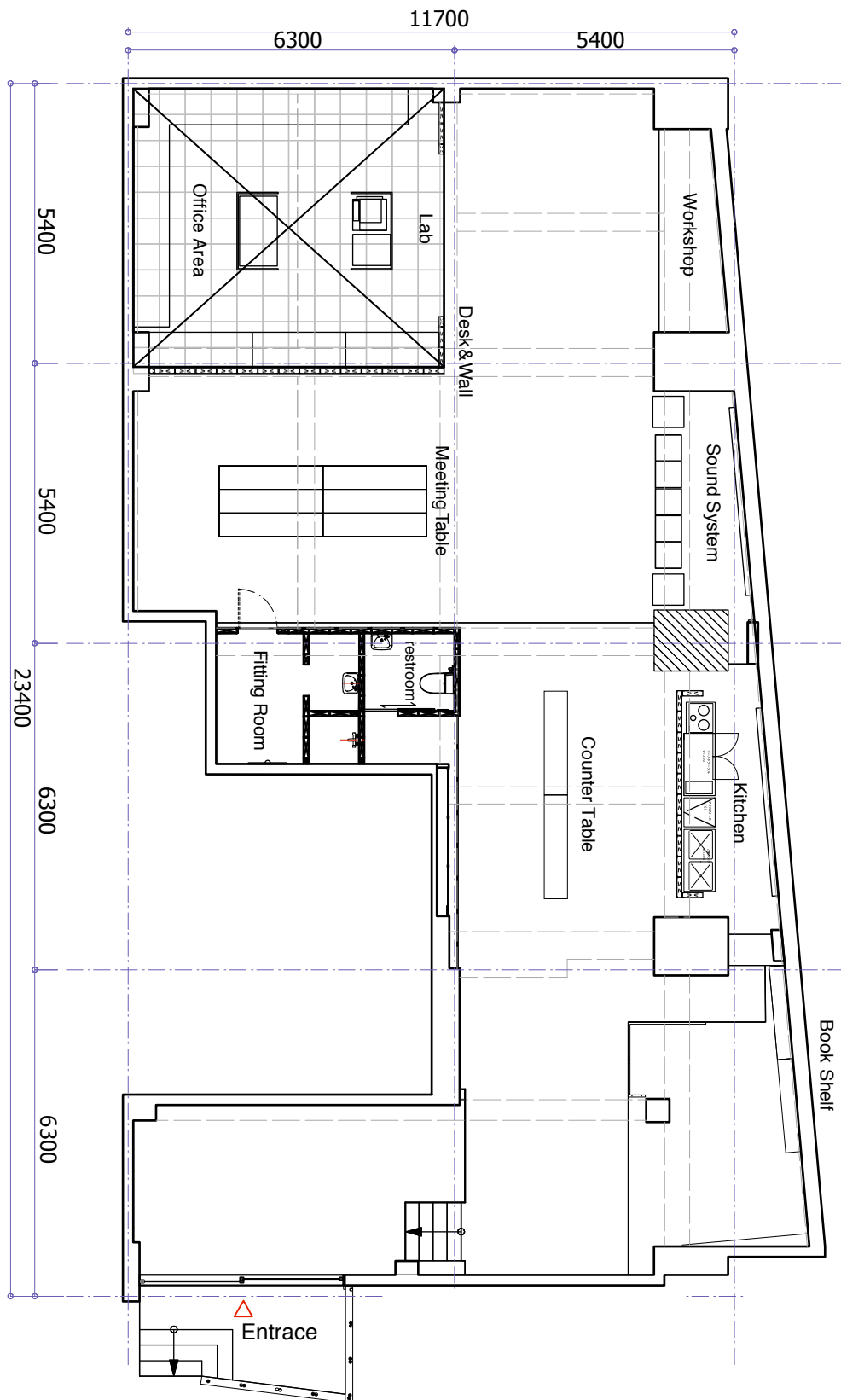

面積 / 180m²(54.45坪)
天井高 / 1,770mm~2,950mm

※「Office Area」のお貸出は行っておりません。

INS Studio お申込書

INS Studio 宛

注意事項承諾の上、下記の通りスタジオの使用を申し込みます。

平成 年 月 日

会社名		業種	
住所	〒	電話番号	
代表者名		FAX番号	
担当者		携帯番号	
	担当者E-mail		
お支払い方法	お支払に関しては、ご決定後、お申込金の請求書を発行いたします。 イベント実施前にお申込金、実施後「 ご利用月末 」までに残金のお支払をお願いいたします。		
使用日			
使用時間	別途タイムスケジュールのご提出をお願いいたします。		
使用スタジオ	INS Studio		
使用用途	イベント [終日 (15H) ・ 半日 (7H)]		
クライアント様			
催事名			
集客人数	集客人数 (名)		
車両台数	駐車場なし ※周辺の有料駐車場をご利用下さい。		
カメラマン氏名 <small>(撮影利用の場合)</small>		カメラマン連絡先	
確認事項抜粋	<ul style="list-style-type: none"> ・機材や備品の事前搬入、翌日搬出はご遠慮頂いております。 ・電気容量に制限がございます(家庭用電力のみ) ・申込書のご提出をもって、別紙「注意事項書」の内容にご理解頂いたものとさせていただきます。 <p style="text-align: center;">上記の注意事項を責任者の方が責任を持って、 当日各スタッフに必ずお伝え頂き、 ご使用頂きますようお願い申し上げます。</p>		

※お申込者とご請求先が異なる場合には、下記にもご記入下さい。

請求先会社名			
請求先住所	〒		
請求先担当者		請求先電話番号 ()	—

(注意事項抜粋)

- お支払に関しては、ご決定後、お申込金の請求書を発行いたします。
イベント実施前にお申込金、実施後「**ご利用月末**」までに残金のお支払をお願いいたします。
- 家具の取り扱いには十分ご注意下さい。



FAX 03-5484-7783

株式会社 SOULPLANET.
〒105-0022東京都港区海岸2丁目6-24 TABLOID 2F
 TEL : 03-5484-7704 FAX : 03-5484-7783

INS studio - INFORMATION -

- スタジオ名 INS studio (アイエヌエス スタジオ)
- 住所 150-0044 東京都渋谷区円山町28-8 B1
(B1,28-8,Maruyama-Cho,Shibuya-Ku,Tokyo)
- 電話番号&FAX番号 TEL : 03-5484-7704 FAX : 03-5484-7783 (SOUL PLANET受付)
- URL LOCATION PLANET <http://www.soulplanet.jp/>
- MAIL info@planetstudio.jp
- PRICE
- | | | | |
|--------|-------------|-----------|------------------|
| 【撮影】 | スチール | ¥20,000- | (税別) /1H(最低使用2H) |
| | ムービー | ¥25,000- | (税別) /1H(最低使用2H) |
| 【イベント】 | 終日プラン (15H) | ¥375,000- | (税別) /1式 |
| | 半日プラン (7H) | ¥210,000- | (税別) /1式 |
- ※通常利用可能時間
【撮影】月～土曜日 8:00～20:00
【イベント】終日プラン 月～土曜日 8:00～23:00の15H
半日プラン 月～土曜日 10:00～18:00のうち7H
※上記時間外に撮影可能な場合、20%割増価格にてご案内致します。
- キャンセル料
- キャンセル料は、契約書に関わらず決定の意向を確認時から発生するものとし、その金額は以下の通りです。
- ご決定日から使用日の61日前までのキャンセル・・・総請求額の25%
使用日の60日前から31日前までのキャンセル・・・総請求額の50%
使用日の30日以内のキャンセル・・・総請求全額
決定優先による決定後のキャンセル・・・総請求全額
- お支払い方法
- お支払に関しては、ご決定後、お申込金の請求書を発行いたします。
イベント実施前にお申込金、実施後「ご利用月末」までに残金のお支払をお願いいたします。
※正当な理由無く支払いを延滞された場合は、年14.6%の遅延損害金が発生致します。
- 受付について
- ・ 予約時間/月曜日～金曜日 10:00～19:00
 - ・ 電話番号/03-5484-7704(SOUL PLANET受付)
 - ・ MAIL /info@planetstudio.jp
- ※時間外、日祝祭日のご予約は、FAX及びメールにての受付後
翌営業のご連絡とさせていただきます。

- ご予約方法
- ・ スケジュール確認を03-5484-1277(SOUL PLANET受付)までお電話下さい。
 - ↓
 - ・ 撮影内容/詳細などお知らせ下さい。
 - ↓
 - ・ スケジュール確認/撮影許可申請(当社手配)後、こちらより再度ご連絡致します。
 - ↓
 - ・ 決定orキャンセルのご連絡を実施日の1ヶ月までをお願い致します。
但し、返答期日前に「即決希望」の引き合いがきた場合、
弊社が相談した日から「1週間以内」に、ご返答をお願いしております。
 - ↓
 - ・ 決定の場合、撮影申込書ご記入の上FAXにてご返信下さい。
FAX:03-5484-7783(SOUL PLANET受付)

- スタジオ詳細
- ・ 面積 / 180㎡ (54.45坪)
 - ・ 天井高 / 1,770mm～2,950mm
 - ・ 電気容量/家庭用電力 ※発電機、発電車はご使用頂けません。
 - ・ メイク専用のスペースはございません。スタジオ内の一面をご利用頂く形となります。
 - ・ ハンガーラック・メイクミラー、その他備品はお持ち込み下さい。
姿見 (1,800mm x 900mm) はお貸出し可能です。
 - ・ DJ機材 (ターンテーブル、CDJ、DJミキサー) 有 ※要事前相談
 - ・ キッチン (IH3口・オープンレンジ・冷蔵、冷凍庫) 有 ※要事前相談
 - ・ 駐車場/専用駐車場無 (状況により、一般乗用車のみ応相談)
 - ・ イベント時に出たゴミは全てお持ち帰り頂く様お願い致します。

【注意事項】

- ※レンタルスペースにて取り扱っている家具・小物・商品は大変貴重な物となっております。
お取り扱いには、十分にご注意下さい。尚、一部移動不可の家具・小物・商品もございます。
また、家具・小物等は随時変更となりますので写真とは現状が異なる場合がございます。
- ※棚や各家具の引き出し等プライベート部分はお手を触れぬようお願い致します。
- ※周辺は閑静なエリアです。搬入出時および撮影時の騒音には充分ご注意ください。

○ 撮影について

- 実施許可に数日間頂いております。
- 火気・水気・臭気のあるもの、スモーク等の演出は禁止です。
煙草に関しては、演出上のものであれば応相談となります。
- 喫煙は決められた場所をお願い致します。
イベントなど、大勢の人が集まる場合は、喫煙を制限させていただく場合がございます。
- スタジオ内、家具、外壁のキズ・汚れについては現状復帰にてお返し頂く事となっております。著しい損傷については、別途復旧料を頂く場合がございます。
床面を含むコンクリート部分へのテープやビス等のご使用については、原則禁止となります。
利用者（関係業者、来場者等含む）に起因する損害（破損）につきましては、全て利用者に賠償して頂きます。
- 内容によっては、お断りする場合がございます。
また、お申し込み書にご記入の使用目的と異なったご利用はお断り致しております。
- ギャラリースペースを兼ねておりますので、写真と現状が異なる場合がございます。
また壁・床・家具など都合により変更する場合がございますので、予めご相談ください。
- 日没後にストロボを使用する場合は、外に光が漏れないよう遮光をお願い致します。
また遮光用の黒布・ケント紙等は、皆様に持ち込みをお願いしております。
- 外へ向けてのストロボの発光は、禁止させていただきます。
- ご予約時間を超えたご利用の場合、ロケハン等、入る場合があります。
- 当物件はデザイン事務所を併設しております。平日の午前10時以降はオフィスとして稼動しておりますので、ご撮影中にスタッフが行き来する場合がございます。
完全占有はしていただけませんので、予めご了承ください。
- 弊社スタジオをご利用中に イベント を中断された場合、理由の如何においても当スタジオは一切の責任を負いません。
- ビル内のスタジオですので、内容・規模によりご案内致しかねる場合がございます。
スタッフ・集客数の多いご案件は、必ず事前に詳細をお伝え下さい。
また、大音量での音楽再生、楽器演奏や、大声での通話もご遠慮頂いております。

○ 駐車場について

- 専用駐車場はございません。周辺の有料駐車場をご利用下さい。
(状況により、一般乗用車のみ相談に応じます)
- お車の移動は、お客様自身で行って下さい。
- 有料駐車場での事故やトラブルについて、弊社は一切の責任を負いません。

○ 機材等について

- 電気容量に限りがございます(家庭用電力のみ)
- 発電機・発電車はご使用頂けません。
- 原則、機材やお荷物の前日搬入、翌日搬入は出来ませんのでご注意ください。
ご入退室時に搬入、搬出をすませて頂くようお願い致します。
ご利用時間外に保管したお荷物の損害に関しましては一切の責任を負いません。

○ その他

- お預かり物・お忘れ物は、いかなる場合も発生日より3ヶ月限りで処分させていただきます。
- 不測の火災・盗難・破損・人身事故等スタジオ内で発生した使用者側の損害に関しましては、当社及び建物所有者は一切の責任を負いません。
- 無料でご利用頂ける常備備品が故障や事故等によって通常の使用が出来なかった場合、代替のご用意や緊急修理等の措置をとらせて頂きますが、貸室料金のご返済・ご減額は致しかねますのでご了承下さい。
- 料金は予告なしに変更させて頂く場合もございます。ご予約の際にご確認下さい。
- 近隣の住宅の方に、ご迷惑のかかるような騒音・路上駐車などの行為はご遠慮下さい。
- ご撮影中発生したゴミについては、全てお客様での処分をお願い致します。

上記、確認の上 承諾致しました。

ご署名 _____

平成 年 月 日

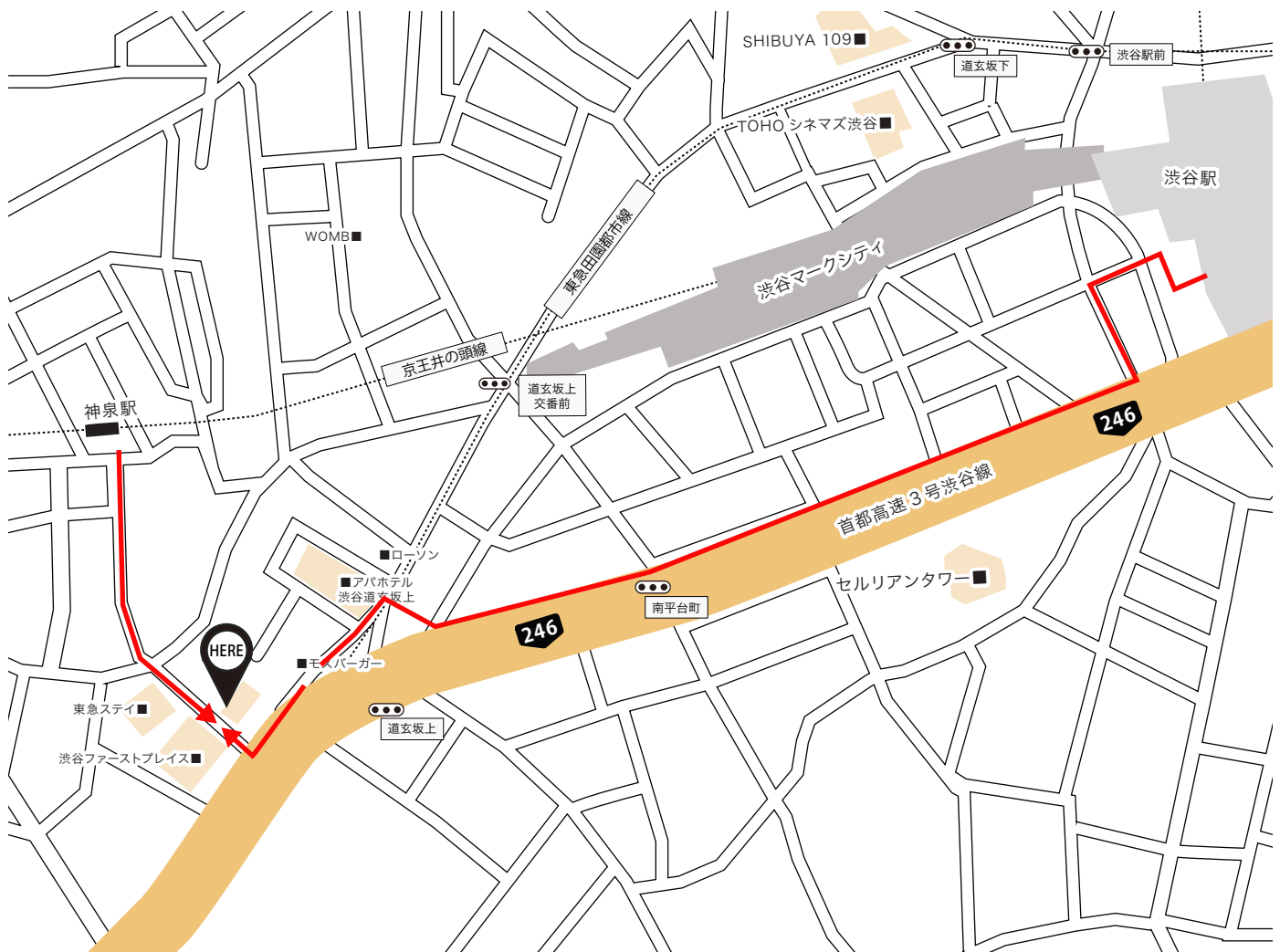

- ・各線渋谷駅 徒歩 10 分

渋谷駅 南口を出て、246 号線（首都高速 3 号線沿い）を進む。

道玄坂上の交差点を右折、横断歩道を渡りすぐに左折する。

歩道を 150m ほど進み右折、2 つ目のビル「第 18 宮廷マンション」の地下が INS Studio です。

- ・京王井の頭線 神泉駅から徒歩 3 分

神泉駅を南に約 200m 直進する。

左手にある「第 18 宮廷マンション」の地下が INS Studio です。

※通常、専用駐車場はご案内しておりません。周辺の有料駐車場をご利用ください。

（スタジオ正面は道幅が狭いため、搬入・搬出時以外の路上駐車はお控えください）

※スタジオ直通番号：03-3464-1525（撮影イベント・ロケハン当日）